

Zahlenspiegel Mecklenburg-Vorpommern

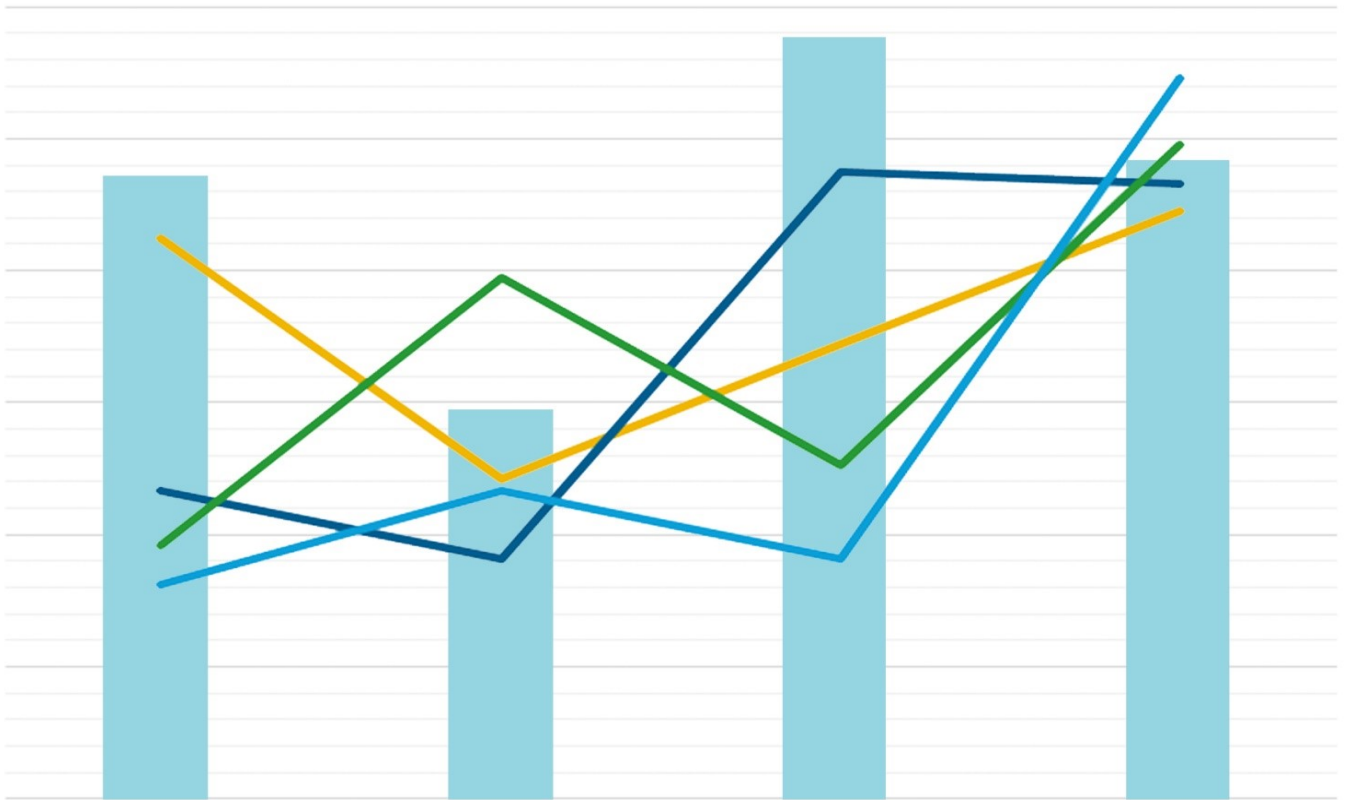

August 2023



Mecklenburg-Vorpommern
Landesamt für innere Verwaltung
Statistisches Amt

Zeichenerklärungen

- Nichts vorhanden
- 0** Weniger als die Hälfte von 1 in der letzten besetzten Stelle, jedoch mehr als nichts
- . Zahlenwert unbekannt oder geheim zu halten
- ... Zahl lag bei Redaktionsschluss noch nicht vor
- x** Aussage nicht sinnvoll oder Fragestellung nicht zutreffend
- / Keine Angabe, da Zahlenwert nicht ausreichend genau oder nicht repräsentativ
- () Zahl hat eingeschränkte Aussagefähigkeit
- [rot]** Berichtigte Zahl

Abkürzung

- D Durchschnitt



Impressum

Zahlenspiegel Mecklenburg-Vorpommern

Kennziffer: ZSP1 2023 08

Herausgeber

Statistisches Amt Mecklenburg-Vorpommern, Lübecker Str. 287, 19059 Schwerin

Telefon: 0385 588-0, Telefax: 0385 588-56909

www.statistik-mv.de

statistik.post@statistik-mv.de

© Statistisches Amt Mecklenburg-Vorpommern, Schwerin, 2023

Auszugsweise Vervielfältigung und Verbreitung mit Quellenangabe gestattet.

Erscheinungsfolge

Monatlich

Redaktionsschluss

31. Juli 2023

Diese Veröffentlichung erscheint monatlich und enthält die aktuellsten Daten aus allen Bereichen der amtlichen Statistik.
Zur Methodik informieren Sie sich bitte in den jeweiligen Statistischen Berichten.

i

Die mit einem Stern versehenen Positionen im Landesdatenteil werden von allen statistischen Ämtern der Länder im „Zahlenspiegel“ veröffentlicht.
Die Angaben tragen teilweise vorläufigen Charakter.

Landesdaten Mecklenburg-Vorpommern

Aktuelle Konjunkturdaten

| Merkmal | Einheit | Jüngster Monat/ Jüngstes Vierteljahr | | Monatsdurchschnitt | |
|--|--------------|---|--------------------------------|------------------------------|--------------------------------|
| | | absolut | Veränderung zum Vorjahr (%) | absolut | Veränderung zum Vorjahr (%) |
| Arbeitsmarkt 1) | | Juni 2023 | | Januar bis Juni 2023 | |
| Arbeitslose | Anzahl | 60 163 | - 2,3 | 64 524 | 9,4 |
| darunter Frauen | Anzahl | 26 358 | - 2,6 | 28 382 | 13,4 |
| Gemeldete Arbeitsstellen 2) | Anzahl | 18 770 | - 10,0 | 18 830 | - 5,9 |
| Bautätigkeit | | Mai 2023 | | Januar bis Mai 2023 | |
| Baugenehmigungen | | | | | |
| Wohnungen | Anzahl | 419 | 16,1 | 399 | - 29,6 |
| veranschlagte Kosten der Bauwerke (Neubau, Wohngebäude) | 1 000 EUR | 69 261 | 3,7 | 70 956 | - 27,0 |
| Nichtwohngebäude (Neubau) | Anzahl | 104 | 121,3 | 51 | 9,5 |
| veranschlagte Kosten der Bauwerke | 1 000 EUR | 49 500 | - 24,2 | 60 652 | 14,3 |
| Landwirtschaft | | Juni 2023 | | Januar bis Juni 2023 | |
| Schlachtmengen (ohne Geflügel) 3) | t | 2 948,9 | 9,4 | 3 023,1 | 2,9 |
| Rinder | t | 2 697,8 | 10,6 | 2 777,4 | 3,2 |
| Schweine | t | 246,3 | - 3,1 | 241,2 | - 0,1 |
| Verarbeitendes Gewerbe sowie Bergbau 4) | | Mai 2023 | | Januar bis Mai 2023 | |
| Umsatz (ohne Umsatzsteuer) | Mill. EUR | 1 509,8 | 18,9 | 6 849,1 | 13,3 |
| darunter Auslandsumsatz | Mill. EUR | 723,7 | 65,9 | 2 862,6 | 26,3 |
| Tätige Personen 5) | 1 000 | 50 | - | 50 | - 1,4 |
| Bauhauptgewerbe 6) | | Mai 2023 | | Januar bis Mai 2023 | |
| Baugewerblicher Umsatz (ohne Umsatzsteuer) | 1 000 EUR | 170 606 | 3,5 | 142 505 | 6,2 |
| Tätige Personen 5) im Baugewerbe | Anzahl | 10 651 | 1,5 | 10 643 | 1,7 |
| Einzelhandel 7) | | Mai 2023 | | Januar bis Mai 2023 | |
| Umsatz real (ohne Umsatzsteuer) | 2015=100 | 106,0 | - 4,9 | 97,1 | - 6,5 |
| Beschäftigte | 2015=100 | 108,8 | 0,9 | 106,4 | 0,6 |
| Gastgewerbe | | Mai 2023 | | Januar bis Mai 2023 | |
| Umsatz real (ohne Umsatzsteuer) | 2015=100 | 98,6 | - 5,1 | 75,5 | 1,8 |
| Beschäftigte | 2015=100 | 108,6 | 4,0 | 102,6 | 5,0 |
| Tourismus 8) | | April 2023 | | Januar bis April 2023 | |
| Gästeübernachtungen | 1 000 | 2 402,1 | 4,4 | 1 488,3 | 7,5 |
| Außenhandel 9) | | April 2023 | | Januar bis April 2023 | |
| Ausfuhr (Spezialhandel) | Mill. EUR | 736,0 | - 1,9 | 813,1 | 3,3 |
| Einfuhr (Generalhandel) | Mill. EUR | 686,2 | - 18,6 | 799,3 | 6,4 |
| Unternehmen | | Mai 2023 | | Januar bis Mai 2023 | |
| Gewerbeanmeldungen 10) | Anzahl | 881 | 9,4 | 993 | 10,8 |
| Gewerbeabmeldungen 10) | Anzahl | 697 | 9,6 | 875 | 16,1 |
| Unternehmensinsolvenzen | | April 2023 | | Januar bis April 2023 | |
| | Anzahl | 22 | 22,2 | 18 | - |
| Handwerk 11) | | 1. Vierteljahr 2023 | | Januar bis März 2023 | |
| Umsatz | 2009=100 12) | 97,8 | 8,3 | 97,8 | 8,3 |
| Beschäftigte | 2009=100 13) | 94,9 | - 2,3 | 94,9 | - 2,3 |
| Preise | | Juli 2023 | | Januar bis Juli 2023 | |
| Verbraucherpreisindex (Gesamtindex) | 2015=100 | 118,5 | 6,2 | 117,4 | 7,1 |

Landesdaten Mecklenburg-Vorpommern

| Bevölkerung 14) | Einheit | D 2021 | D 2022 | Jan. 2022 | Febr. 2022 | März 2022 | April 2022 | Mai 2022 | Juni 2022 |
|--|---------|---------|---------|--------------|---------------|--------------|---------------|-------------|--------------|
| * Bevölkerung am Monatsende 15) | 1 000 | 1 611,2 | 1 628,4 | 1 610,6 | 1 610,1 | 1 615,5 | 1 620,1 | 1 625,2 | 1 627,5 |
| Natürliche Bevölkerungsbewegung | | | | | | | | | |
| * Eheschließungen | Anzahl | 748 | 812 | 162 | 524 | 347 | 604 | 1 111 | 1 283 |
| * Lebendgeborene | Anzahl | 987 | 902 | 787 | 790 | 877 | 861 | 931 | 890 |
| * Gestorbene (ohne Totgeborene) | Anzahl | 2 013 | 2 115 | 2 125 | 1 941 | 2 480 | 2 069 | 1 888 | 1 819 |
| darunter im 1. Lebensjahr Gestorbene | Anzahl | 2 | 3 | 2 | 4 | 3 | 3 | 4 | 6 |
| * Überschuss der Geborenen (+) bzw. Gestorbenen (-) | Anzahl | - 1 026 | - 1 213 | - 1 338 | - 1 151 | - 1 603 | - 1 208 | - 957 | - 929 |
| Wanderungen | | | | | | | | | |
| * Zuzüge über die Landesgrenze | Anzahl | 3 755 | 5 725 | 3 041 | 3 352 | 9 547 | 8 437 | 8 696 | 6 033 |
| * darunter aus dem Ausland | Anzahl | 1 344 | 3 431 | 1 231 | 1 442 | 7 337 | 6 373 | 6 581 | 3 949 |
| * Fortzüge über die Landesgrenze | Anzahl | 2 677 | 3 039 | 2 271 | 2 536 | 2 455 | 2 596 | 2 659 | 2 787 |
| * darunter in das Ausland | Anzahl | 859 | 1 193 | 742 | 1 054 | 893 | 865 | 1 157 | 1 236 |
| * Wanderungsgewinn (+) bzw. -verlust (-) | Anzahl | + 1 078 | + 2 685 | + 770 | + 816 | + 7 092 | + 5 841 | + 6 037 | + 3 246 |
| * Innerhalb des Landes Umgezogene 16) | Anzahl | 4 191 | 4 747 | 3 388 | 3 933 | 4 640 | 4 475 | 4 980 | 4 782 |

| Bevölkerung 14) | Einheit | D 2022 | D 2023 | Jan. 2023 | Febr. 2023 | März 2023 | April 2023 | Mai 2023 | Juni 2023 |
|--|---------|---------|--------|--------------|---------------|--------------|---------------|-------------|--------------|
| * Bevölkerung am Monatsende 15) | 1 000 | 1 628,4 | ... | 1 628,2 | 1 628,2 | 1 628,4 | ... | ... | ... |
| Natürliche Bevölkerungsbewegung | | | | | | | | | |
| * Eheschließungen | Anzahl | 812 | ... | 174 | 239 | 485 | ... | ... | ... |
| * Lebendgeborene | Anzahl | 902 | ... | 751 | 834 | 816 | ... | ... | ... |
| * Gestorbene (ohne Totgeborene) | Anzahl | 2 115 | ... | 2 444 | 1 846 | 2 070 | ... | ... | ... |
| darunter im 1. Lebensjahr Gestorbene | Anzahl | 3 | ... | 2 | 2 | 4 | ... | ... | ... |
| * Überschuss der Geborenen (+) bzw. Gestorbenen (-) | Anzahl | - 1 213 | ... | - 1 693 | - 1 012 | - 1 254 | ... | ... | ... |
| Wanderungen | | | | | | | | | |
| * Zuzüge über die Landesgrenze | Anzahl | 5 725 | ... | 4 258 | 3 958 | 4 214 | ... | ... | ... |
| * darunter aus dem Ausland | Anzahl | 3 431 | ... | 2 199 | 2 196 | 2 337 | ... | ... | ... |
| * Fortzüge über die Landesgrenze | Anzahl | 3 039 | ... | 2 688 | 2 857 | 2 729 | ... | ... | ... |
| * darunter in das Ausland | Anzahl | 1 193 | ... | 1 065 | 1 272 | 1 161 | ... | ... | ... |
| * Wanderungsgewinn (+) bzw. -verlust (-) | Anzahl | 2 685 | ... | 1 570 | 1 101 | 1 485 | ... | ... | ... |
| * Innerhalb des Landes Umgezogene 16) | Anzahl | 4 747 | ... | 4 959 | 4 952 | 4 463 | ... | ... | ... |

Landesdaten Mecklenburg-Vorpommern

| Bevölkerung 14) | Einheit | Juli 2022 | Aug. 2022 | Sept. 2022 | Okt. 2022 | Nov. 2022 | Dez. 2022 | 2022 insgesamt |
|--|---------|--------------|--------------|---------------|--------------|--------------|--------------|-------------------|
| * Bevölkerung am Monatsende 15) | 1 000 | 1 629,0 | 1 629,8 | 1 630,0 | 1 629,7 | 1 629,7 | 1 628,4 | x |
| Natürliche Bevölkerungsbewegung | | | | | | | | |
| * Eheschließungen | Anzahl | 1 579 | 1 355 | 1 191 | 656 | 405 | 530 | 9 747 |
| * Lebendgeborene | Anzahl | 998 | 1 019 | 972 | 978 | 858 | 860 | 10 820 |
| * Gestorbene (ohne Totgeborene) | Anzahl | 1 952 | 1 965 | 1 910 | 2 164 | 2 090 | 2 974 | 25 377 |
| darunter im 1. Lebensjahr Gestorbene | Anzahl | 5 | 2 | 1 | 1 | - | 4 | 35 |
| * Überschuss der Geborenen (+) bzw. Gestorbenen (-) | Anzahl | - 954 | - 946 | - 938 | - 1 186 | - 1 232 | - 2 114 | - 14 557 |
| Wanderungen | | | | | | | | |
| * Zuzüge über die Landesgrenze | Anzahl | 5 898 | 5 793 | 5 088 | 4 763 | 4 294 | 3 753 | 68 571 |
| * darunter aus dem Ausland | Anzahl | 3 100 | 2 735 | 2 430 | 2 074 | 2 071 | 1 848 | 41 017 |
| * Fortzüge über die Landesgrenze | Anzahl | 3 373 | 4 050 | 3 926 | 3 878 | 3 024 | 2 916 | 36 280 |
| * darunter in das Ausland | Anzahl | 1 185 | 1 693 | 1 596 | 1 529 | 1 088 | 1 281 | 14 128 |
| * Wanderungsgewinn (+) bzw. -verlust (-) | Anzahl | + 2 525 | + 1 743 | + 1 162 | + 885 | + 1 270 | + 837 | + 32 291 |
| * Innerhalb des Landes Umgezogene 16) | Anzahl | 5 091 | 5 791 | 5 334 | 4 890 | 4 982 | 4 673 | 57 064 |

| Bevölkerung 14) | Einheit | Juli 2023 | Aug. 2023 | Sept. 2023 | Nov. 2023 | Nov. 2023 | Dez. 2023 | 2023 insgesamt |
|--|---------|--------------|--------------|---------------|--------------|--------------|--------------|-------------------|
| * Bevölkerung am Monatsende 15) | 1 000 | ... | ... | ... | ... | ... | ... | x |
| Natürliche Bevölkerungsbewegung | | | | | | | | |
| * Eheschließungen | Anzahl | ... | ... | ... | ... | ... | ... | ... |
| * Lebendgeborene | Anzahl | ... | ... | ... | ... | ... | ... | ... |
| * Gestorbene (ohne Totgeborene) | Anzahl | ... | ... | ... | ... | ... | ... | ... |
| darunter im 1. Lebensjahr Gestorbene | Anzahl | ... | ... | ... | ... | ... | ... | ... |
| * Überschuss der Geborenen (+) bzw. Gestorbenen (-) | Anzahl | ... | ... | ... | ... | ... | ... | ... |
| Wanderungen | | | | | | | | |
| * Zuzüge über die Landesgrenze | Anzahl | ... | ... | ... | ... | ... | ... | ... |
| * darunter aus dem Ausland | Anzahl | ... | ... | ... | ... | ... | ... | ... |
| * Fortzüge über die Landesgrenze | Anzahl | ... | ... | ... | ... | ... | ... | ... |
| * darunter in das Ausland | Anzahl | ... | ... | ... | ... | ... | ... | ... |
| * Wanderungsgewinn (+) bzw. -verlust (-) | Anzahl | ... | ... | ... | ... | ... | ... | ... |
| * Innerhalb des Landes Umgezogene 16) | Anzahl | ... | ... | ... | ... | ... | ... | ... |

Landesdaten Mecklenburg-Vorpommern

| Erwerbstätigkeit | Einheit | D 2020 | D 2021 | Jan. 2021 | Febr. 2021 | März 2021 | April 2021 | Mai 2021 | Juni 2021 |
|---|---------|--------|--------|--------------|---------------|--------------|---------------|-------------|--------------|
| Beschäftigte 17) 18) | | | | | | | | | |
| * Sozialversicherungspflichtig Beschäftigte am Arbeitsort | 1 000 | 572,7 | 577,8 | x | x | 570,4 | x | x | 577,8 |
| * Frauen | 1 000 | 289,0 | 290,9 | x | x | 287,9 | x | x | 290,9 |
| * Ausländer/-innen 42) | 1 000 | 25,7 | 29,9 | x | x | 27,1 | x | x | 29,9 |
| * Teilzeitbeschäftigte | 1 000 | 174,1 | 178,8 | x | x | 175,4 | x | x | 178,8 |
| * darunter Frauen | 1 000 | 137,1 | 139,9 | x | x | 138,2 | x | x | 139,9 |
| * Sozialversicherungspflichtig Beschäftigte nach Wirtschaftsbereichen | | | | | | | | | |
| * Land- und Forstwirtschaft, Fischerei | 1 000 | 15,3 | 15,1 | x | x | 14,9 | x | x | 15,1 |
| * Produzierendes Gewerbe | 1 000 | 124,1 | 124,9 | x | x | 124,1 | x | x | 124,9 |
| * Handel, Verkehr und Gastgewerbe | 1 000 | 139,5 | 140,3 | x | x | 135,2 | x | x | 140,3 |
| * Erbringung von Unternehmensdienstleistungen | 1 000 | 92,0 | 92,2 | x | x | 90,7 | x | x | 92,2 |
| * Erbringung von öffentlichen und privaten Dienstleistungen | 1 000 | 201,7 | 205,3 | x | x | 205,6 | x | x | 205,3 |

| Erwerbstätigkeit | Einheit | D 2021 | D 2022 | Jan. 2022 | Febr. 2022 | März 2022 | April 2022 | Mai 2022 | Juni 2022 |
|---|---------|--------|--------|--------------|---------------|--------------|---------------|-------------|--------------|
| Beschäftigte 17) 18) | | | | | | | | | |
| * Sozialversicherungspflichtig Beschäftigte am Arbeitsort | 1 000 | 577,8 | 584,4 | x | x | 578,0 | x | x | 584,4 |
| * Frauen | 1 000 | 290,9 | 294,2 | x | x | 291,0 | x | x | 294,2 |
| * Ausländer/-innen 42) | 1 000 | 29,9 | 35,7 | x | x | 32,0 | x | x | 35,7 |
| * Teilzeitbeschäftigte | 1 000 | 178,8 | 185,0 | x | x | 180,9 | x | x | 185,0 |
| * darunter Frauen | 1 000 | 139,9 | 143,9 | x | x | 141,5 | x | x | 143,9 |
| * Sozialversicherungspflichtig Beschäftigte nach Wirtschaftsbereichen | | | | | | | | | |
| * Land- und Forstwirtschaft, Fischerei | 1 000 | 15,1 | 14,9 | x | x | 14,7 | x | x | 14,9 |
| * Produzierendes Gewerbe | 1 000 | 124,9 | 124,1 | x | x | 124,6 | x | x | 124,1 |
| * Handel, Verkehr und Gastgewerbe | 1 000 | 140,3 | 143,8 | x | x | 138,4 | x | x | 143,8 |
| * Erbringung von Unternehmensdienstleistungen | 1 000 | 92,2 | 92,5 | x | x | 91,7 | x | x | 92,5 |
| * Erbringung von öffentlichen und privaten Dienstleistungen | 1 000 | 205,3 | 209,0 | x | x | 208,7 | x | x | 209,0 |

Landesdaten Mecklenburg-Vorpommern

| Erwerbstätigkeit | Einheit | Juli 2021 | Aug. 2021 | Sept. 2021 | Okt. 2021 | Nov. 2021 | Dez. 2021 | 2021 insgesamt |
|--|---------|--------------|--------------|---------------|--------------|--------------|--------------|-------------------|
| Beschäftigte 17) 18) | | | | | | | | |
| * Sozialversicherungspflichtig Beschäftigte am Arbeitsort | 1 000 | x | x | 588,2 | x | x | 580,8 | x |
| * Frauen | 1 000 | x | x | 295,7 | x | x | 292,4 | x |
| * Ausländer/-innen 42) | 1 000 | x | x | 31,9 | x | x | 31,2 | x |
| * Teilzeitbeschäftigte | 1 000 | x | x | 182,6 | x | x | 181,2 | x |
| * darunter Frauen | 1 000 | x | x | 142,7 | x | x | 141,7 | x |
| * Sozialversicherungspflichtig Beschäftigte nach Wirtschaftsbereichen | | | | | | | | |
| * Land- und Forstwirtschaft, Fischerei | 1 000 | x | x | 15,4 | x | x | 14,4 | x |
| * Produzierendes Gewerbe | 1 000 | x | x | 126,4 | x | x | 125,1 | x |
| * Handel, Verkehr und Gastgewerbe | 1 000 | x | x | 143,7 | x | x | 139,7 | x |
| * Erbringung von Unternehmensdienst- leistungen | 1 000 | x | x | 93,7 | x | x | 92,2 | x |
| * Erbringung von öffentlichen und privaten Dienstleistungen | 1 000 | x | x | 209,1 | x | x | 209,4 | x |

| Erwerbstätigkeit | Einheit | Juli 2022 | Aug. 2022 | Sept. 2022 | Okt. 2022 | Nov. 2022 | Dez. 2022 | 2022 insgesamt |
|--|---------|--------------|--------------|---------------|--------------|--------------|--------------|-------------------|
| Beschäftigte 17) 18) | | | | | | | | |
| * Sozialversicherungspflichtig Beschäftigte am Arbeitsort | 1 000 | x | x | 590,0 | x | x | ... | x |
| * Frauen | 1 000 | x | x | 296,6 | x | x | ... | x |
| * Ausländer/-innen 42) | 1 000 | x | x | 37,2 | x | x | ... | x |
| * Teilzeitbeschäftigte | 1 000 | x | x | 186,1 | x | x | ... | x |
| * darunter Frauen | 1 000 | x | x | 144,6 | x | x | ... | x |
| * Sozialversicherungspflichtig Beschäftigte nach Wirtschaftsbereichen | | | | | | | | |
| * Land- und Forstwirtschaft, Fischerei | 1 000 | x | x | 15,4 | x | x | ... | x |
| * Produzierendes Gewerbe | 1 000 | x | x | 124,6 | x | x | ... | x |
| * Handel, Verkehr und Gastgewerbe | 1 000 | x | x | 144,9 | x | x | ... | x |
| * Erbringung von Unternehmensdienst- leistungen | 1 000 | x | x | 93,5 | x | x | ... | x |
| * Erbringung von öffentlichen und privaten Dienstleistungen | 1 000 | x | x | 211,6 | x | x | ... | x |

Landesdaten Mecklenburg-Vorpommern

| Erwerbstätigkeit | Einheit | D 2021 | D 2022 | Jan. 2022 | Febr. 2022 | März 2022 | April 2022 | Mai 2022 | Juni 2022 |
|--------------------------------------|---------|--------|--------|--------------|---------------|--------------|---------------|-------------|--------------|
| Arbeitsmarkt 1) | | | | | | | | | |
| * Arbeitslose | Anzahl | 62 410 | 59 571 | 62 186 | 62 090 | 60 136 | 56 873 | 54 844 | 57 600 |
| davon: im Rechtskreis nach SGB III | Anzahl | 22 535 | 19 541 | 23 400 | 23 242 | 21 366 | 18 909 | 17 688 | 16 925 |
| im Rechtskreis nach SGB II | Anzahl | 39 875 | 40 031 | 38 786 | 38 848 | 38 770 | 37 964 | 37 156 | 40 675 |
| * darunter Frauen | Anzahl | 26 605 | 26 159 | 26 239 | 26 158 | 25 310 | 23 892 | 23 014 | 25 610 |
| Zugang | Anzahl | 10 306 | 11 344 | 12 694 | 10 217 | 9 362 | 9 663 | 8 816 | 13 036 |
| Abgang | Anzahl | 11 008 | 10 964 | 7 663 | 10 332 | 11 340 | 12 911 | 10 878 | 10 308 |
| * Arbeitslosenquote 19) | % | 7,6 | 7,3 | 7,6 | 7,6 | 7,3 | 6,9 | 6,7 | 7,1 |
| davon: im Rechtskreis nach SGB III | % | 2,7 | 2,4 | 2,9 | 2,8 | 2,6 | 2,3 | 2,2 | 2,1 |
| im Rechtskreis nach SGB II | % | 4,9 | 4,9 | 4,7 | 4,7 | 4,7 | 4,6 | 4,6 | 5,0 |
| * Frauen | % | 6,8 | 6,7 | 6,7 | 6,7 | 6,5 | 6,1 | 5,9 | 6,6 |
| * Männer | % | 8,3 | 7,8 | 8,4 | 8,4 | 8,1 | 7,7 | 7,5 | 7,5 |
| * Ausländer/-innen 42) | % | 16,7 | 21,7 | 15,8 | 15,5 | 15,4 | 14,7 | 13,4 | 22,7 |
| * Jüngere von 15 bis unter 25 Jahren | % | 8,6 | 8,0 | 7,8 | 8,1 | 7,9 | 7,6 | 7,1 | 7,8 |
| * Kurzarbeiter/-innen 20) | Anzahl | 33 691 | 9 323 | 28 923 | 28 287 | 19 881 | 7 985 | 3 544 | 3 063 |
| * Gemeldete Arbeitsstellen 21) | Anzahl | 17 324 | 19 888 | 18 190 | 19 368 | 20 299 | 20 610 | 20 761 | 20 854 |
| Zugang | Anzahl | 3 878 | 3 537 | 3 283 | 4 629 | 3 875 | 4 015 | 3 563 | 3 572 |
| Abgang | Anzahl | 3 569 | 3 491 | 2 936 | 3 407 | 2 925 | 3 680 | 3 432 | 3 464 |

| Erwerbstätigkeit | Einheit | D 2022 | D 2023 | Jan. 2023 | Febr. 2023 | März 2023 | April 2023 | Mai 2023 | Juni 2023 |
|--------------------------------------|---------|--------|--------|--------------|---------------|--------------|---------------|-------------|--------------|
| Arbeitsmarkt 1) | | | | | | | | | |
| * Arbeitslose | Anzahl | 59 571 | ... | 67 170 | 68 385 | 66 430 | 63 393 | 61 603 | 60 163 |
| davon: im Rechtskreis nach SGB III | Anzahl | 19 541 | ... | 25 089 | 25 921 | 24 009 | 21 021 | 19 787 | 18 855 |
| im Rechtskreis nach SGB II | Anzahl | 40 031 | ... | 42 081 | 42 464 | 42 421 | 42 372 | 41 816 | 41 308 |
| * darunter Frauen | Anzahl | 26 159 | ... | 29 752 | 30 137 | 29 234 | 27 761 | 27 048 | 26 358 |
| Zugang | Anzahl | 11 344 | ... | 13 989 | 13 103 | 10 821 | 11 659 | 10 388 | 10 599 |
| Abgang | Anzahl | 10 964 | ... | 8 799 | 11 903 | 12 778 | 14 696 | 12 192 | 12 041 |
| * Arbeitslosenquote 19) | % | 7,3 | ... | 8,3 | 8,4 | 8,2 | 7,8 | 7,5 | 7,4 |
| davon: im Rechtskreis nach SGB III | % | 2,4 | ... | 3,1 | 3,2 | 3,0 | 2,6 | 2,4 | 2,3 |
| im Rechtskreis nach SGB II | % | 4,9 | ... | 5,2 | 5,2 | 5,2 | 5,2 | 5,1 | 5,1 |
| * Frauen | % | 6,7 | ... | 7,7 | 7,8 | 7,5 | 7,1 | 6,9 | 6,7 |
| * Männer | % | 7,8 | ... | 8,8 | 9,0 | 8,8 | 8,4 | 8,1 | 8,0 |
| * Ausländer/-innen 42) | % | 21,7 | ... | 27,7 | 28,2 | 27,7 | 27,4 | 22,3 | 21,6 |
| * Jüngere von 15 bis unter 25 Jahren | % | 8,0 | ... | 8,5 | 8,8 | 8,9 | 8,6 | 8,0 | 7,8 |
| * Kurzarbeiter/-innen 20) | Anzahl | 9 323 | ... | ... | ... | ... | ... | ... | ... |
| * Gemeldete Arbeitsstellen 21) | Anzahl | 19 888 | ... | 18 103 | 18 781 | 19 193 | 19 355 | 18 780 | 18 770 |
| Zugang | Anzahl | 3 537 | ... | 2 684 | 4 087 | 3 295 | 3 701 | 2 994 | 3 198 |
| Abgang | Anzahl | 3 491 | ... | 2 830 | 3 387 | 2 904 | 3 569 | 3 565 | 3 196 |

Landesdaten Mecklenburg-Vorpommern

| Erwerbstätigkeit | Einheit | Juli 2022 | Aug. 2022 | Sept. 2022 | Okt. 2022 | Nov. 2022 | Dez. 2022 | 2022 insgesamt |
|--------------------------------------|---------|--------------|--------------|---------------|--------------|--------------|--------------|-------------------|
| Arbeitsmarkt 1) | | | | | | | | |
| * Arbeitslose | Anzahl | 60 687 | 61 444 | 58 997 | 58 311 | 59 730 | 61 956 | x |
| davon: im Rechtskreis nach SGB III | Anzahl | 18 270 | 18 746 | 17 475 | 17 737 | 19 193 | 21 537 | x |
| im Rechtskreis nach SGB II | Anzahl | 42 417 | 42 698 | 41 522 | 40 574 | 40 537 | 40 419 | x |
| * darunter Frauen | Anzahl | 28 028 | 28 351 | 26 725 | 26 190 | 26 772 | 27 618 | x |
| Zugang | Anzahl | 13 997 | 11 032 | 11 288 | 10 995 | 12 349 | 12 679 | 136 128 |
| Abgang | Anzahl | 10 964 | 10 298 | 13 748 | 11 709 | 10 929 | 10 485 | 131 565 |
| * Arbeitslosenquote 19) | % | 7,5 | 7,6 | 7,3 | 7,2 | 7,3 | 7,6 | x |
| davon: im Rechtskreis nach SGB III | % | 2,2 | 2,3 | 2,1 | 2,2 | 2,4 | 2,6 | x |
| im Rechtskreis nach SGB II | % | 5,2 | 5,3 | 5,1 | 5,0 | 5,0 | 5,0 | x |
| * Frauen | % | 7,2 | 7,3 | 6,9 | 6,7 | 6,9 | 7,1 | x |
| * Männer | % | 7,7 | 7,8 | 7,6 | 7,6 | 7,8 | 8,1 | x |
| * Ausländer/-innen 42) | % | 27,8 | 28,5 | 27,1 | 25,7 | 26,0 | 26,0 | x |
| * Jüngere von 15 bis unter 25 Jahren | % | 8,8 | 9,2 | 8,4 | 7,8 | 7,7 | 7,9 | x |
| * Kurzarbeiter/-innen 20) | Anzahl | 2 680 | 2 298 | 2 158 | 2 328 | 2 028 | 8 702 | x |
| * Gemeldete Arbeitsstellen 21) | Anzahl | 20 743 | 20 904 | 20 511 | 19 439 | 18 748 | 18 233 | x |
| Zugang | Anzahl | 3 844 | 3 083 | 3 200 | 3 082 | 3 117 | 3 183 | 42 446 |
| Abgang | Anzahl | 3 932 | 2 950 | 3 602 | 4 147 | 3 803 | 3 608 | 41 886 |

| Erwerbstätigkeit | Einheit | Juli 2023 | Aug. 2023 | Sept. 2023 | Okt. 2023 | Nov. 2023 | Dez. 2023 | 2023 insgesamt |
|--------------------------------------|---------|--------------|--------------|---------------|--------------|--------------|--------------|-------------------|
| Arbeitsmarkt 1) | | | | | | | | |
| * Arbeitslose | Anzahl | ... | ... | ... | ... | ... | ... | x |
| davon: im Rechtskreis nach SGB III | Anzahl | ... | ... | ... | ... | ... | ... | x |
| im Rechtskreis nach SGB II | Anzahl | ... | ... | ... | ... | ... | ... | x |
| * darunter Frauen | Anzahl | ... | ... | ... | ... | ... | ... | x |
| Zugang | Anzahl | ... | ... | ... | ... | ... | ... | ... |
| Abgang | Anzahl | ... | ... | ... | ... | ... | ... | ... |
| * Arbeitslosenquote 19) | % | ... | ... | ... | ... | ... | ... | x |
| davon: im Rechtskreis nach SGB III | % | ... | ... | ... | ... | ... | ... | x |
| im Rechtskreis nach SGB II | % | ... | ... | ... | ... | ... | ... | x |
| * Frauen | % | ... | ... | ... | ... | ... | ... | x |
| * Männer | % | ... | ... | ... | ... | ... | ... | x |
| * Ausländer/-innen 42) | % | ... | ... | ... | ... | ... | ... | x |
| * Jüngere von 15 bis unter 25 Jahren | % | ... | ... | ... | ... | ... | ... | x |
| * Kurzarbeiter/-innen 20) | Anzahl | ... | ... | ... | ... | ... | ... | x |
| * Gemeldete Arbeitsstellen 21) | Anzahl | ... | ... | ... | ... | ... | ... | x |
| Zugang | Anzahl | ... | ... | ... | ... | ... | ... | ... |
| Abgang | Anzahl | ... | ... | ... | ... | ... | ... | ... |

Landesdaten Mecklenburg-Vorpommern

| Soziales 17) | Einheit | D 2021 | D 2022 | Jan. 2022 | Febr. 2022 | März 2022 | April 2022 | Mai 2022 | Juni 2022 |
|--|---------|---------|---------|--------------|---------------|--------------|---------------|-------------|--------------|
| Leistungsbezug nach SGB II | | | | | | | | | |
| * Personen in Bedarfsgemeinschaften und zwar | Anzahl | 110 553 | 114 135 | 110 635 | 110 848 | 110 456 | 109 046 | 107 717 | 115 850 |
| * unter 18 Jahre | Anzahl | 32 017 | 34 058 | 31 941 | 31 947 | 31 777 | 31 420 | 31 095 | 34 998 |
| * Ausländer/-innen 42) | Anzahl | 16 800 | 23 947 | 16 775 | 16 811 | 16 790 | 16 665 | 16 466 | 25 708 |
| * Regelleistungsberechtigte | Anzahl | 102 071 | 105 487 | 101 830 | 101 922 | 101 603 | 100 333 | 99 025 | 107 158 |
| * davon erwerbsfähige Leistungs- | | | | | | | | | |
| berechtigte | Anzahl | 78 504 | 80 536 | 78 681 | 78 826 | 78 650 | 77 644 | 76 592 | 81 423 |
| * darunter Frauen | Anzahl | 48 439 | 39 169 | 37 176 | 37 195 | 37 079 | 36 528 | 36 099 | 40 101 |
| * davon nicht erwerbsfähige Leistungs- | | | | | | | | | |
| berechtigte | Anzahl | 23 567 | 24 951 | 23 149 | 23 096 | 22 953 | 22 689 | 22 433 | 25 735 |
| * darunter: unter 15 Jahren | Anzahl | 22 423 | 23 844 | 22 008 | 21 941 | 21 803 | 21 551 | 21 308 | 24 626 |

| Soziales 17) | Einheit | D 2022 | D 2023 | Jan. 2023 | Febr. 2023 | März 2023 | April 2023 | Mai 2023 | Juni 2023 |
|--|---------|---------|--------|--------------|---------------|--------------|---------------|-------------|--------------|
| Leistungsbezug nach SGB II | | | | | | | | | |
| * Personen in Bedarfsgemeinschaften und zwar | Anzahl | 114 135 | ... | 118 902 | 119 731 | 119 944 | ... | ... | ... |
| * unter 18 Jahre | Anzahl | 34 058 | ... | 36 014 | 36 163 | 36 169 | ... | ... | ... |
| * Ausländer/-innen 42) | Anzahl | 23 947 | ... | 30 401 | 30 885 | 31 344 | ... | ... | ... |
| * Regelleistungsberechtigte | Anzahl | 105 487 | ... | 110 400 | 111 116 | 111 458 | ... | ... | ... |
| * davon erwerbsfähige Leistungs- | | | | | | | | | |
| berechtigte | Anzahl | 80 536 | ... | 83 790 | 84 463 | 84 754 | ... | ... | ... |
| * darunter Frauen | Anzahl | 39 169 | ... | 41 370 | 41 672 | 41 794 | ... | ... | ... |
| * davon nicht erwerbsfähige Leistungs- | | | | | | | | | |
| berechtigte | Anzahl | 24 951 | ... | 26 610 | 26 653 | 26 704 | ... | ... | ... |
| * darunter: unter 15 Jahren | Anzahl | 23 844 | ... | 25 532 | 25 585 | 25 639 | ... | ... | ... |

Landesdaten Mecklenburg-Vorpommern

| Soziales 17) | Einheit | Juli 2022 | Aug. 2022 | Sept. 2022 | Okt. 2022 | Nov. 2022 | Dez. 2022 | 2022 insgesamt |
|--|---------|--------------|--------------|---------------|--------------|--------------|--------------|-------------------|
| Leistungsbezug nach SGB II | | | | | | | | |
| * Personen in Bedarfsgemeinschaften und zwar | Anzahl | 117 864 | 118 230 | 117 965 | 116 950 | 116 884 | 117 173 | x |
| * unter 18 Jahre | Anzahl | 36 071 | 36 277 | 36 102 | 35 685 | 35 672 | 35 715 | x |
| * Ausländer/-innen 42) | Anzahl | 28 590 | 29 622 | 30 235 | 29 890 | 29 884 | 29 924 | x |
| * Regelleistungsberechtigte | Anzahl | 109 190 | 109 508 | 109 488 | 108 495 | 108 502 | 108 787 | x |
| * davon erwerbsfähige Leistungs- | | | | | | | | |
| berechtigte | Anzahl | 82 656 | 82 778 | 82 717 | 82 084 | 82 069 | 82 315 | x |
| * darunter Frauen | Anzahl | 41 168 | 41 319 | 41 246 | 40 790 | 40 647 | 40 679 | x |
| * davon nicht erwerbsfähige Leistungs- | | | | | | | | |
| berechtigte | Anzahl | 26 534 | 26 730 | 26 771 | 26 411 | 26 433 | 26 472 | x |
| * darunter: unter 15 Jahren | Anzahl | 25 445 | 25 634 | 25 684 | 25 344 | 25 372 | 25 409 | x |

| Soziales 17) | Einheit | Juli 2023 | Aug. 2023 | Sept. 2023 | Okt. 2023 | Nov. 2023 | Dez. 2023 | 2023 insgesamt |
|--|---------|--------------|--------------|---------------|--------------|--------------|--------------|-------------------|
| Leistungsbezug nach SGB II | | | | | | | | |
| * Personen in Bedarfsgemeinschaften und zwar | Anzahl | ... | ... | ... | ... | ... | ... | x |
| * unter 18 Jahre | Anzahl | ... | ... | ... | ... | ... | ... | x |
| * Ausländer/-innen 42) | Anzahl | ... | ... | ... | ... | ... | ... | x |
| * Regelleistungsberechtigte | Anzahl | ... | ... | ... | ... | ... | ... | x |
| * davon erwerbsfähige Leistungs- | | | | | | | | |
| berechtigte | Anzahl | ... | ... | ... | ... | ... | ... | x |
| * darunter Frauen | Anzahl | ... | ... | ... | ... | ... | ... | x |
| * davon nicht erwerbsfähige Leistungs- | | | | | | | | |
| berechtigte | Anzahl | ... | ... | ... | ... | ... | ... | x |
| * darunter: unter 15 Jahren | Anzahl | ... | ... | ... | ... | ... | ... | x |

Landesdaten Mecklenburg-Vorpommern

| Bautätigkeit | Einheit | D 2021 | D 2022 | Jan. 2022 | Febr. 2022 | März 2022 | April 2022 | Mai 2022 | Juni 2022 |
|---|----------------------|--------|---------|--------------|---------------|--------------|---------------|-------------|--------------|
| Baugenehmigungen | | | | | | | | | |
| * Wohngebäude (Neubau) | Anzahl | 240 | 249 | 146 | 364 | 251 | 284 | 181 | 214 |
| * darunter: mit 1 oder 2 Wohnungen | Anzahl | 216 | 226 | 136 | 330 | 212 | 247 | 169 | 194 |
| * umbauter Raum | 1 000 m ³ | 262 | 278 | 135 | 372 | 322 | 328 | 186 | 214 |
| * Wohnfläche | 1 000 m ² | 50 | 55 | 28 | 77 | 63 | 63 | 37 | 43 |
| * veranschlagte Kosten der Bauwerke | 1 000 EUR | 95 080 | 107 782 | 53 152 | 124 867 | 123 121 | 118 183 | 66 794 | 87 595 |
| * Nichtwohngebäude (Neubau) | Anzahl | 54 | 47 | 27 | 64 | 49 | 44 | 47 | 39 |
| * umbauter Raum | 1 000 m ³ | 270 | 318 | 371 | 204 | 346 | 234 | 249 | 252 |
| * Nutzfläche | 1 000 m ² | 37 | 41 | 20 | 35 | 50 | 39 | 37 | 27 |
| * veranschlagte Kosten der Bauwerke | 1 000 EUR | 48 401 | 48 560 | 41 261 | 53 132 | 65 848 | 39 843 | 65 294 | 38 442 |
| * Wohnungen in Wohn- und Nichtwohngebäuden (Neubau u. Saldo aus Baumaßnahmen an bestehenden Gebäuden) | Anzahl | 576 | 628 | 206 | 791 | 800 | 674 | 361 | 553 |
| * Wohnräume (einschließlich Küchen) | Anzahl | 2 173 | 2 325 | 1 002 | 3 066 | 2 622 | 2 653 | 1 480 | 2 021 |

| Bautätigkeit | Einheit | D 2022 | D 2023 | Jan. 2023 | Febr. 2023 | März 2023 | April 2023 | Mai 2023 | Juni 2023 |
|---|----------------------|---------|--------|--------------|---------------|--------------|---------------|-------------|--------------|
| Baugenehmigungen | | | | | | | | | |
| * Wohngebäude (Neubau) | Anzahl | 249 | ... | 165 | 168 | 152 | 198 | 148 | ... |
| * darunter: mit 1 oder 2 Wohnungen | Anzahl | 226 | ... | 152 | 151 | 134 | 184 | 132 | ... |
| * umbauter Raum | 1 000 m ³ | 278 | ... | 175 | 167 | 164 | 170 | 163 | ... |
| * Wohnfläche | 1 000 m ² | 55 | ... | 35 | 33 | 31 | 34 | 31 | ... |
| * veranschlagte Kosten der Bauwerke | 1 000 EUR | 107 782 | ... | 74 301 | 70 633 | 71 839 | 68 748 | 69 261 | ... |
| * Nichtwohngebäude (Neubau) | Anzahl | 47 | ... | 40 | 45 | 24 | 40 | 104 | ... |
| * umbauter Raum | 1 000 m ³ | 318 | ... | 295 | 173 | 217 | 244 | 211 | ... |
| * Nutzfläche | 1 000 m ² | 41 | ... | 60 | 29 | 27 | 37 | 36 | ... |
| * veranschlagte Kosten der Bauwerke | 1 000 EUR | 48 560 | ... | 56 954 | 29 558 | 44 177 | 123 070 | 49 500 | ... |
| * Wohnungen in Wohn- und Nichtwohngebäuden (Neubau u. Saldo aus Baumaßnahmen an bestehenden Gebäuden) | Anzahl | 628 | ... | 425 | 394 | 356 | 399 | 419 | ... |
| * Wohnräume (einschließlich Küchen) | Anzahl | 2 325 | ... | 1 614 | 1 489 | 1 478 | 1 320 | 1 439 | ... |

Landesdaten Mecklenburg-Vorpommern

| Bautätigkeit | Einheit | Juli 2022 | Aug. 2022 | Sept. 2022 | Okt. 2022 | Nov. 2022 | Dez. 2022 | 2022 insgesamt |
|---|----------------------|--------------|--------------|---------------|--------------|--------------|--------------|-------------------|
| Baugenehmigungen | | | | | | | | |
| * Wohngebäude (Neubau) | Anzahl | 193 | 210 | 284 | 200 | 214 | 452 | 2 993 |
| * darunter: mit 1 oder 2 Wohnungen | Anzahl | 180 | 197 | 261 | 177 | 187 | 419 | 2 709 |
| * umbauter Raum | 1 000 m ³ | 182 | 181 | 357 | 253 | 288 | 515 | 3 334 |
| * Wohnfläche | 1 000 m ² | 37 | 35 | 70 | 54 | 59 | 98 | 664 |
| * veranschlagte Kosten der Bauwerke | 1 000 EUR | 75 509 | 71 996 | 138 681 | 109 946 | 111 652 | 211 883 | 1 293 379 |
| * Nichtwohngebäude (Neubau) | Anzahl | 34 | 45 | 72 | 38 | 62 | 43 | 564 |
| * umbauter Raum | 1 000 m ³ | 190 | 177 | 379 | 217 | 626 | 569 | 3 813 |
| * Nutzfläche | 1 000 m ² | 21 | 28 | 70 | 38 | 74 | 56 | 494 |
| * veranschlagte Kosten der Bauwerke | 1 000 EUR | 20 803 | 33 848 | 68 341 | 30 513 | 77 059 | 48 341 | 582 725 |
| * Wohnungen in Wohn- und Nichtwohngebäuden (Neubau u. Saldo aus Baumaßnahmen an bestehenden Gebäuden) | Anzahl | 385 | 294 | 882 | 728 | 844 | 1 013 | 7 531 |
| * Wohnräume (einschließlich Küchen) | Anzahl | 1 702 | 1 433 | 2 869 | 2 375 | 2 731 | 3 951 | 27 905 |

| Bautätigkeit | Einheit | Juli 2023 | Aug. 2023 | Sept. 2023 | Okt. 2023 | Nov. 2023 | Dez. 2023 | 2023 insgesamt |
|---|----------------------|--------------|--------------|---------------|--------------|--------------|--------------|-------------------|
| Baugenehmigungen | | | | | | | | |
| * Wohngebäude (Neubau) | Anzahl | ... | ... | ... | ... | ... | ... | ... |
| * darunter: mit 1 oder 2 Wohnungen | Anzahl | ... | ... | ... | ... | ... | ... | ... |
| * umbauter Raum | 1 000 m ³ | ... | ... | ... | ... | ... | ... | ... |
| * Wohnfläche | 1 000 m ² | ... | ... | ... | ... | ... | ... | ... |
| * veranschlagte Kosten der Bauwerke | 1 000 EUR | ... | ... | ... | ... | ... | ... | ... |
| * Nichtwohngebäude (Neubau) | Anzahl | ... | ... | ... | ... | ... | ... | ... |
| * umbauter Raum | 1 000 m ³ | ... | ... | ... | ... | ... | ... | ... |
| * Nutzfläche | 1 000 m ² | ... | ... | ... | ... | ... | ... | ... |
| * veranschlagte Kosten der Bauwerke | 1 000 EUR | ... | ... | ... | ... | ... | ... | ... |
| * Wohnungen in Wohn- und Nichtwohngebäuden (Neubau u. Saldo aus Baumaßnahmen an bestehenden Gebäuden) | Anzahl | ... | ... | ... | ... | ... | ... | ... |
| * Wohnräume (einschließlich Küchen) | Anzahl | ... | ... | ... | ... | ... | ... | ... |

Landesdaten Mecklenburg-Vorpommern

| Landwirtschaft | Einheit | 03.11. 2021 | 03.11. 2022 | Jan. 2022 | Febr. 2022 | März 2022 | April 2022 | Mai 2022 | Juni 2022 |
|--|---------|----------------|----------------|--------------|---------------|--------------|---------------|-------------|--------------|
| Viehbestand (Stichtage: 03.05., 03.11.) | | | | | | | | | |
| Rinder | 1 000 | 451,0 | 458,8 | x | x | x | x | 461,1 | x |
| darunter | | | | | | | | | |
| Milchkühe (ohne Ammen- u. Mutterkühe) | 1 000 | 153,2 | 151,4 | x | x | x | x | 152,4 | x |
| Schweine | 1 000 | 697,3 | 569,6 | x | x | x | x | 641,6 | x |
| darunter | | | | | | | | | |
| Mastschweine | 1 000 | 226,9 | 180,8 | x | x | x | x | 235,0 | x |
| Zuchtsauen | 1 000 | 73,3 | 62,1 | x | x | x | x | 64,2 | x |
| darunter: trächtig | 1 000 | 42,7 | 37,5 | x | x | x | x | 41,7 | x |
| | Einheit | D 2021 | D 2022 | Jan. 2022 | Febr. 2022 | März 2022 | April 2022 | Mai 2022 | Juni 2022 |
| Schlachtungen | | | | | | | | | |
| Rinder insgesamt | 1 000 | 9,4 | 8,9 | 8,6 | 8,4 | 9,3 | 8,3 | 9,2 | 7,8 |
| darunter | | | | | | | | | |
| Kälber | 1 000 | 0,6 | 0,4 | 0,5 | 0,5 | 0,4 | 0,3 | 0,3 | 0,3 |
| Jungrinder | 1 000 | 0,1 | 0,1 | 0,1 | 0,1 | 0,1 | 0,1 | 0,1 | 0,1 |
| Schweine | 1 000 | 2,7 | 2,8 | 2,8 | 2,4 | 2,9 | 2,5 | 2,8 | 3,0 |
| darunter Hausschlachtungen | 1 000 | 0,3 | 0,2 | 0,4 | 0,2 | 0,2 | 0,1 | 0,1 | 0,4 |
| * Schlachtmengen (ohne Geflügel) 3) | t | 3 139,8 | 3 031,8 | 2 879,3 | 2 830,8 | 3 181,2 | 2 856,3 | 3 182,5 | 2 696,6 |
| darunter | | | | | | | | | |
| * Rinder insgesamt | t | 2 891,0 | 2 772,6 | 2 651,0 | 2 614,7 | 2 912,3 | 2 622,2 | 2 915,6 | 2 438,4 |
| darunter | | | | | | | | | |
| * Kälber | t | 74,0 | 51,5 | 58,1 | 59,9 | 49,1 | 33,6 | 45,0 | 40,0 |
| * Jungrinder | t | 9,7 | 10,3 | 12,1 | 5,9 | 11,9 | 11,0 | 18,8 | 10,9 |
| * Schweine | t | 239,4 | 252,2 | 225,4 | 212,9 | 266,1 | 226,5 | 263,0 | 254,2 |
| * Geflügelfleisch | t | . | . | . | . | . | . | . | . |
| * Eierzeugung 22) | 1 000 | 58 018 | 61 061 | 64 339 | 58 532 | 66 517 | 65 172 | 63 178 | 61 571 |

| Landwirtschaft | Einheit | 03.11. 2022 | 03.11. 2023 | Jan. 2023 | Febr. 2023 | März 2023 | April 2023 | Mai 2023 | Juni 2023 |
|--|---------|----------------|----------------|--------------|---------------|--------------|---------------|-------------|--------------|
| Viehbestand (Stichtage: 03.05., 03.11.) | | | | | | | | | |
| Rinder | 1 000 | 458,8 | ... | x | x | x | x | ... | x |
| darunter | | | | | | | | | |
| Milchkühe (ohne Ammen- u. Mutterkühe) | 1 000 | 151,4 | ... | x | x | x | x | ... | x |
| Schweine | 1 000 | 569,6 | ... | x | x | x | x | ... | x |
| darunter | | | | | | | | | |
| Mastschweine | 1 000 | 180,8 | ... | x | x | x | x | ... | x |
| Zuchtsauen | 1 000 | 62,1 | ... | x | x | x | x | ... | x |
| darunter: trächtig | 1 000 | 37,5 | ... | x | x | x | x | ... | x |
| | Einheit | D 2022 | D 2023 | Jan. 2023 | Febr. 2023 | März 2023 | April 2023 | Mai 2023 | Juni 2023 |
| Schlachtungen | | | | | | | | | |
| Rinder insgesamt | 1 000 | 8,9 | ... | 9,4 | 8,4 | 10,2 | 8,0 | 8,1 | 8,6 |
| darunter | | | | | | | | | |
| Kälber | 1 000 | 0,4 | ... | 0,3 | 0,4 | 0,5 | 0,3 | 0,4 | 0,4 |
| Jungrinder | 1 000 | 0,1 | ... | 0,1 | 0,1 | 0,1 | 0,1 | 0,1 | 0,0 |
| Schweine | 1 000 | 2,8 | ... | 3,4 | 2,7 | 2,7 | 2,3 | 2,6 | 2,8 |
| darunter Hausschlachtungen | 1 000 | 0,2 | ... | 0,5 | 0,3 | 0,2 | 0,2 | 0,1 | 0,3 |
| * Schlachtmengen (ohne Geflügel) 3) | t | 3 031,8 | ... | 3 227,3 | 2 895,5 | 3 489,1 | 2 751,5 | 2 826,6 | 2 948,9 |
| darunter | | | | | | | | | |
| * Rinder insgesamt | t | 2 772,6 | ... | 2 944,5 | 2 660,1 | 3 237,1 | 2 542,4 | 2 582,5 | 2 697,8 |
| darunter | | | | | | | | | |
| * Kälber | t | 51,5 | ... | 43,8 | 46,0 | 59,5 | 32,5 | 46,9 | 48,1 |
| * Jungrinder | t | 10,3 | ... | 7,9 | 6,8 | 7,9 | 11,6 | 7,6 | 7,3 |
| * Schweine | t | 252,2 | ... | 280,1 | 231,6 | 246,3 | 204,3 | 238,6 | 246,3 |
| * Geflügelfleisch | t | . | . | . | . | . | . | . | . |
| * Eierzeugung 22) | 1 000 | 61 061 | ... | 56 326 | 54 728 | 64 252 | 56 294 | 54 975 | ... |

Landesdaten Mecklenburg-Vorpommern

| Landwirtschaft | Einheit | Juli 2022 | Aug. 2022 | Sept. 2022 | Okt. 2022 | Nov. 2022 | Dez. 2022 | 2022 insgesamt |
|--|---------|--------------|--------------|---------------|--------------|--------------|--------------|-------------------|
| Viehbestand (Stichtage: 03.05., 03.11.) | | | | | | | | |
| Rinder | 1 000 | x | x | x | x | 458,8 | x | x |
| darunter | | | | | | | | |
| Milchkühe (ohne Ammen- u. Mutterkühe) | 1 000 | x | x | x | x | 151,4 | x | x |
| Schweine | 1 000 | x | x | x | x | 569,6 | x | x |
| darunter | | | | | | | | |
| Mastschweine | 1 000 | x | x | x | x | 180,8 | x | x |
| Zuchtsauen | 1 000 | x | x | x | x | 62,1 | x | x |
| darunter: trächtig | 1 000 | x | x | x | x | 37,5 | x | x |
| | | | | | | | | |
| | Einheit | Juli 2022 | Aug. 2022 | Sept. 2022 | Okt. 2022 | Nov. 2022 | Dez. 2022 | 2022 insgesamt |
| Schlachtungen | | | | | | | | |
| Rinder insgesamt | 1 000 | 6,9 | 8,4 | 9,4 | 9,0 | 11,7 | 9,6 | 106,6 |
| darunter | | | | | | | | |
| Kälber | 1 000 | 0,2 | 0,3 | 0,4 | 0,4 | 0,5 | 0,6 | 4,7 |
| Jungrinder | 1 000 | 0,1 | 0,1 | 0,1 | 0,0 | 0,1 | 0,1 | 0,9 |
| Schweine | 1 000 | 2,7 | 3,1 | 2,8 | 2,6 | 3,3 | 3,1 | 33,9 |
| darunter Hausschlachtungen | 1 000 | 0,1 | 0,1 | 0,1 | 0,2 | 0,3 | 0,5 | 2,6 |
| * Schlachtmengen (ohne Geflügel) 3) | t | 2 435,6 | 2 871,8 | 3 183,6 | 3 048,4 | 3 977,0 | 3 238,8 | 36 381,9 |
| darunter | | | | | | | | |
| * Rinder insgesamt | t | 2 178,3 | 2 579,9 | 2 905,0 | 2 803,1 | 3 672,9 | 2 978,1 | 33 271,5 |
| darunter | | | | | | | | |
| * Kälber | t | 29,0 | 42,7 | 58,3 | 55,7 | 76,2 | 70,8 | 618,4 |
| * Jungrinder | t | 8,3 | 10,3 | 8,2 | 6,2 | 10,8 | 9,1 | 123,5 |
| * Schweine | t | 253,8 | 283,2 | 268,4 | 234,4 | 286,9 | 251,1 | 3 025,9 |
| * Geflügelfleisch | t | . | . | . | . | . | . | . |
| * Eierzeugung 22) | 1 000 | 58 901 | 56 937 | 54 803 | 61 354 | 61 805 | 59 495 | 732 734 |

| Landwirtschaft | Einheit | Juli 2023 | Aug. 2023 | Sept. 2023 | Okt. 2023 | Nov. 2023 | Dez. 2023 | 2023 insgesamt |
|--|---------|--------------|--------------|---------------|--------------|--------------|--------------|-------------------|
| Viehbestand (Stichtage: 03.05., 03.11.) | | | | | | | | |
| Rinder | 1 000 | x | x | x | x | ... | x | x |
| darunter | | | | | | | | |
| Milchkühe (ohne Ammen- u. Mutterkühe) | 1 000 | x | x | x | x | ... | x | x |
| Schweine | 1 000 | x | x | x | x | ... | x | x |
| darunter | | | | | | | | |
| Mastschweine | 1 000 | x | x | x | x | ... | x | x |
| Zuchtsauen | 1 000 | x | x | x | x | ... | x | x |
| darunter: trächtig | 1 000 | x | x | x | x | ... | x | x |
| | | | | | | | | |
| | Einheit | Juli 2023 | Aug. 2023 | Sept. 2023 | Okt. 2023 | Nov. 2023 | Dez. 2023 | 2023 insgesamt |
| Schlachtungen | | | | | | | | |
| Rinder insgesamt | 1 000 | ... | ... | ... | ... | ... | ... | ... |
| darunter | | | | | | | | |
| Kälber | 1 000 | ... | ... | ... | ... | ... | ... | ... |
| Jungrinder | 1 000 | ... | ... | ... | ... | ... | ... | ... |
| Schweine | 1 000 | ... | ... | ... | ... | ... | ... | ... |
| darunter Hausschlachtungen | 1 000 | ... | ... | ... | ... | ... | ... | ... |
| * Schlachtmengen (ohne Geflügel) 3) | t | ... | ... | ... | ... | ... | ... | ... |
| darunter | | | | | | | | |
| * Rinder insgesamt | t | ... | ... | ... | ... | ... | ... | ... |
| darunter | | | | | | | | |
| * Kälber | t | ... | ... | ... | ... | ... | ... | ... |
| * Jungrinder | t | ... | ... | ... | ... | ... | ... | ... |
| * Schweine | t | ... | ... | ... | ... | ... | ... | ... |
| * Geflügelfleisch | t | . | . | . | . | . | . | . |
| * Eierzeugung 22) | 1 000 | ... | ... | ... | ... | ... | ... | ... |

Landesdaten Mecklenburg-Vorpommern

| Produzierendes Gewerbe | Einheit | D 2021 | D 2022 | Jan. 2022 | Febr. 2022 | März 2022 | April 2022 | Mai 2022 | Juni 2022 |
|---|-----------|---------|---------|--------------|---------------|--------------|---------------|-------------|--------------|
| Verarbeitendes Gewerbe sowie Berg- bau und Gewinnung von Steinen und Erden 23) | | | | | | | | | |
| * Betriebe | Anzahl | 307 | 306 | 307 | 307 | 307 | 306 | 306 | 306 |
| * Tätige Personen 5) | 1 000 | 51,9 | 50,1 | 51,8 | 51,7 | 50,0 | 49,8 | 49,9 | 50,0 |
| * Geleistete Arbeitsstunden | 1 000 h | 6 517 | 6 438 | 6 869 | 6 381 | 6 929 | 6 146 | 6 549 | 6 552 |
| * Entgelte | Mill. EUR | 159,2 | 162,3 | 148,2 | 151,3 | 155,8 | 157,3 | 161,3 | 172,9 |
| * Umsatz (ohne Umsatzsteuer) | Mill. EUR | 1 308,5 | 1 307,8 | 1 141,8 | 1 147,4 | 1 280,7 | 1 208,2 | 1 269,4 | 1 262,4 |
| * darunter Auslandsumsatz | Mill. EUR | 588,3 | 508,9 | 446,1 | 464,5 | 434,1 | 485,3 | 436,3 | 429,2 |
| Energie- und Wasserversorgung | | | | | | | | | |
| * Betriebe 24) | Anzahl | 82 | 68 | 68 | 68 | 68 | 68 | 68 | 68 |
| * Tätige Personen 24) | Anzahl | 6 145 | 4 951 | 4 906 | 4 910 | 4 896 | 4 912 | 4 916 | 4 886 |
| * Geleistete Arbeitsstunden 24) | 1 000 h | 802 | 634 | 686 | 616 | 699 | 584 | 657 | 636 |
| * Entgelte 24) | Mill. EUR | 26,4 | 22,6 | 20,2 | 19,9 | 20,5 | 25,1 | 20,5 | 21,9 |
| * Stromerzeugung (brutto) der Kraftwerke für die allgemeine Versorgung 25) | Mill. kWh | 408,6 | 336,5 | 510,9 | 339,9 | 491,6 | 157,6 | 129,1 | 116,0 |

| Produzierendes Gewerbe | Einheit | D 2022 | D 2023 | Jan. 2023 | Febr. 2023 | März 2023 | April 2023 | Mai 2023 | Juni 2023 |
|---|-----------|---------|--------|--------------|---------------|--------------|---------------|-------------|--------------|
| Verarbeitendes Gewerbe sowie Berg- bau und Gewinnung von Steinen und Erden 23) | | | | | | | | | |
| * Betriebe | Anzahl | 306 | ... | 305 | 305 | 305 | 305 | 305 | ... |
| * Tätige Personen 5) | 1 000 | 50,1 | ... | 49,8 | 50,0 | 50,0 | 49,9 | 49,9 | ... |
| * Geleistete Arbeitsstunden | 1 000 h | 6 438 | ... | 6 759 | 6 417 | 6 854 | 6 062 | 6 419 | ... |
| * Entgelte | Mill. EUR | 162,3 | ... | 164,9 | 163,0 | 169,4 | 163,1 | 172,7 | ... |
| * Umsatz (ohne Umsatzsteuer) | Mill. EUR | 1 307,8 | ... | 1 395,1 | 1 241,3 | 1 483,8 | 1 219,2 | 1 509,8 | ... |
| * darunter Auslandsumsatz | Mill. EUR | 508,9 | ... | 605,8 | 455,8 | 600,0 | 477,3 | 723,7 | ... |
| Energie- und Wasserversorgung | | | | | | | | | |
| * Betriebe 24) | Anzahl | 68 | ... | 68 | 68 | 68 | 68 | 68 | ... |
| * Tätige Personen 24) | Anzahl | 4 951 | ... | 5 065 | 5 043 | 5 052 | 5 074 | 5 093 | ... |
| * Geleistete Arbeitsstunden 24) | 1 000 h | 634 | ... | 729 | 639 | 710 | 585 | 638 | ... |
| * Entgelte 24) | Mill. EUR | 22,6 | ... | 21,5 | 21,3 | 21,5 | 28,0 | 22,5 | ... |
| * Stromerzeugung (brutto) der Kraftwerke für die allgemeine Versorgung 25) | Mill. kWh | 336,5 | ... | 403,3 | 422,9 | 325,5 | 283,7 | 128,6 | ... |

Landesdaten Mecklenburg-Vorpommern

| Produzierendes Gewerbe | Einheit | Juli 2022 | Aug. 2022 | Sept. 2022 | Okt. 2022 | Nov. 2022 | Dez. 2022 | 2022 insgesamt |
|---|-----------|--------------|--------------|---------------|--------------|--------------|--------------|-------------------|
| Verarbeitendes Gewerbe sowie Berg- bau und Gewinnung von Steinen und Erden 23) | | | | | | | | |
| * Betriebe | Anzahl | 306 | 306 | 306 | 306 | 306 | 306 | 306 |
| * Tätige Personen 5) | 1 000 | 49,4 | 49,8 | 50,0 | 49,9 | 49,7 | 49,6 | 50,1 |
| * Geleistete Arbeitsstunden | 1 000 h | 5 966 | 6 522 | 6 673 | 6 133 | 6 744 | 5 786 | 77 250 |
| * Entgelte | Mill. EUR | 158,2 | 155,6 | 159,9 | 157,0 | 198,1 | 171,8 | 1 947,4 |
| * Umsatz (ohne Umsatzsteuer) | Mill. EUR | 1 164,7 | 1 278,7 | 1 326,7 | 1 405,1 | 1 676,1 | 1 532,5 | 15 693,7 |
| * darunter Auslandsumsatz | Mill. EUR | 401,0 | 471,8 | 473,7 | 586,3 | 791,2 | 687,5 | 6 106,8 |
| Energie- und Wasserversorgung | | | | | | | | |
| * Betriebe 24) | Anzahl | 68 | 68 | 68 | 68 | 68 | 68 | x |
| * Tätige Personen 24) | Anzahl | 4 894 | 4 960 | 5 009 | 5 029 | 5 043 | 5 055 | x |
| * Geleistete Arbeitsstunden 24) | 1 000 h | 559 | 621 | 702 | 588 | 684 | 578 | 7 609 |
| * Entgelte 24) | Mill. EUR | 21,5 | 20,3 | 21,1 | 20,9 | 36,3 | 22,6 | 270,9 |
| * Stromerzeugung (brutto) der Kraftwerke für die allgemeine Versorgung 25) | Mill. kWh | 380,3 | 446,1 | 360,9 | 266,4 | 366,2 | 472,9 | 4 038,1 |

| Produzierendes Gewerbe | Einheit | Juli 2023 | Aug. 2023 | Sept. 2023 | Okt. 2023 | Nov. 2023 | Dez. 2023 | 2023 insgesamt |
|---|-----------|--------------|--------------|---------------|--------------|--------------|--------------|-------------------|
| Verarbeitendes Gewerbe sowie Berg- bau und Gewinnung von Steinen und Erden 23) | | | | | | | | |
| * Betriebe | Anzahl | ... | ... | ... | ... | ... | ... | ... |
| * Tätige Personen 5) | 1 000 | ... | ... | ... | ... | ... | ... | ... |
| * Geleistete Arbeitsstunden | 1 000 h | ... | ... | ... | ... | ... | ... | ... |
| * Entgelte | Mill. EUR | ... | ... | ... | ... | ... | ... | ... |
| * Umsatz (ohne Umsatzsteuer) | Mill. EUR | ... | ... | ... | ... | ... | ... | ... |
| * darunter Auslandsumsatz | Mill. EUR | ... | ... | ... | ... | ... | ... | ... |
| Energie- und Wasserversorgung | | | | | | | | |
| * Betriebe 24) | Anzahl | ... | ... | ... | ... | ... | ... | x |
| * Tätige Personen 24) | Anzahl | ... | ... | ... | ... | ... | ... | x |
| * Geleistete Arbeitsstunden 24) | 1 000 h | ... | ... | ... | ... | ... | ... | ... |
| * Entgelte 24) | Mill. EUR | ... | ... | ... | ... | ... | ... | ... |
| * Stromerzeugung (brutto) der Kraftwerke für die allgemeine Versorgung 25) | Mill. kWh | ... | ... | ... | ... | ... | ... | ... |

Landesdaten Mecklenburg-Vorpommern

| Produzierendes Gewerbe | Einheit | D 2021 | D 2022 | Jan. 2022 | Febr. 2022 | März 2022 | April 2022 | Mai 2022 | Juni 2022 |
|--|-----------|---------|---------|--------------|---------------|--------------|---------------|-------------|--------------|
| Baugewerbe | | | | | | | | | |
| Bauhauptgewerbe/Bau von Gebäuden, Tiefbau, Abbrucharbeiten und vorbereitende Baustellenarbeiten u. a. 24) | | | | | | | | | |
| * Tätige Personen 5) | Anzahl | 10 220 | 10 427 | 10 517 | 10 421 | 10 443 | 10 470 | 10 498 | 10 418 |
| * Geleistete Arbeitsstunden | 1 000 h | 1 037 | 1 053 | 864 | 866 | 1 219 | 1 054 | 1 165 | 1 165 |
| davon | | | | | | | | | |
| * Wohnungsbau | 1 000 h | 235 | 235 | 217 | 211 | 275 | 239 | 266 | 257 |
| * gewerblicher Bau | 1 000 h | 414 | 413 | 343 | 329 | 494 | 411 | 430 | 458 |
| * öffentlicher und Straßenbau | 1 000 h | 387 | 705 | 304 | 324 | 450 | 404 | 468 | 451 |
| * Entgelte | 1 000 EUR | 31 052 | 33 150 | 28 158 | 27 105 | 32 346 | 32 341 | 35 245 | 34 334 |
| Gesamtumsatz (ohne Umsatzsteuer) | 1 000 EUR | 148 215 | 177 252 | 87 679 | 111 075 | 160 576 | 150 774 | 166 370 | 174 711 |
| * darunter baugewerblicher Umsatz (ohne Umsatzsteuer) | 1 000 EUR | 147 076 | 175 928 | 86 808 | 110 298 | 159 437 | 149 677 | 164 812 | 173 489 |
| davon | | | | | | | | | |
| * Wohnungsbau | 1 000 EUR | 36 026 | 51 912 | 23 192 | 30 501 | 41 163 | 37 908 | 41 669 | 38 715 |
| * gewerblicher Bau | 1 000 EUR | 58 251 | 62 781 | 36 484 | 42 981 | 63 590 | 51 077 | 56 375 | 68 043 |
| * öffentlicher und Straßenbau | 1 000 EUR | 52 801 | 61 235 | 27 132 | 36 816 | 54 684 | 60 692 | 66 768 | 66 731 |
| Index des Auftragseingangs | 2010=100 | 169,3 | x | 164,2 | 158,0 | 221,9 | 185,4 | 235,0 | 207,1 |
| Wohnungsbau | 2010=100 | 205,4 | x | 144,7 | 178,4 | 314,8 | 246,0 | 202,7 | 155,2 |
| gewerblicher Bau | 2010=100 | 182,1 | x | 212,5 | 200,1 | 248,0 | 215,0 | 240,1 | 239,1 |
| öffentlicher und Straßenbau | 2010=100 | 144,9 | x | 134,9 | 117,4 | 164,5 | 138,3 | 244,1 | 203,3 |
| Ausbaugewerbe/Bauinstallation und sonstiger Ausbau 39) 40) | | | | | | | | | |
| * Tätige Personen 5) 26) | Anzahl | 6 555 | 6 570 | x | x | 6 663 | x | x | 6 486 |
| * Geleistete Arbeitsstunden | 1 000 h | 2 081 | x | x | x | 2 120 | x | x | 2 121 |
| * Entgelte | 1 000 EUR | 54 039 | x | x | x | 54 392 | x | x | 56 697 |
| * Baugewerblicher Umsatz (ohne Umsatzsteuer) | 1 000 EUR | 226 072 | x | x | x | 182 091 | x | x | 242 017 |

| Produzierendes Gewerbe | Einheit | D 2022 | D 2023 | Jan. 2023 | Febr. 2023 | März 2023 | April 2023 | Mai 2023 | Juni 2023 |
|--|-----------|---------|--------|--------------|---------------|--------------|---------------|-------------|--------------|
| Baugewerbe | | | | | | | | | |
| Bauhauptgewerbe/Bau von Gebäuden, Tiefbau, Abbrucharbeiten und vorbereitende Baustellenarbeiten u. a. 24) | | | | | | | | | |
| * Tätige Personen 5) | Anzahl | 10 427 | ... | 10 644 | 10 602 | 10 646 | 10 673 | 10 651 | ... |
| * Geleistete Arbeitsstunden | 1 000 h | 1 053 | ... | 835 | 900 | 1 109 | 1 071 | 1 131 | ... |
| davon | | | | | | | | | |
| * Wohnungsbau | 1 000 h | 235 | ... | 214 | 205 | 241 | 240 | 254 | ... |
| * gewerblicher Bau | 1 000 h | 413 | ... | 337 | 381 | 483 | 432 | 475 | ... |
| * öffentlicher und Straßenbau | 1 000 h | 705 | ... | 285 | 313 | 385 | 399 | 401 | ... |
| * Entgelte | 1 000 EUR | 33 150 | ... | 29 335 | 28 718 | 32 620 | 34 167 | 36 241 | ... |
| Gesamtumsatz (ohne Umsatzsteuer) | 1 000 EUR | 177 252 | ... | 99 606 | 115 368 | 160 211 | 169 787 | 172 282 | ... |
| * darunter baugewerblicher Umsatz (ohne Umsatzsteuer) | 1 000 EUR | 175 928 | ... | 99 146 | 114 618 | 159 329 | 168 824 | 170 606 | ... |
| davon | | | | | | | | | |
| * Wohnungsbau | 1 000 EUR | 51 912 | ... | 31 148 | 33 331 | 38 613 | 40 050 | 38 228 | ... |
| * gewerblicher Bau | 1 000 EUR | 62 781 | ... | 39 221 | 47 049 | 69 571 | 66 815 | 70 019 | ... |
| * öffentlicher und Straßenbau | 1 000 EUR | 61 235 | ... | 28 777 | 34 238 | 51 145 | 61 959 | 62 359 | ... |
| Index des Auftragseingangs | 2010=100 | x | x | 152,0 | 165,5 | 171,1 | 272,1 | 210,0 | ... |
| Wohnungsbau | 2010=100 | x | x | 163,7 | 139,9 | 153,9 | 181,0 | 195,0 | ... |
| gewerblicher Bau | 2010=100 | x | x | 175,7 | 224,4 | 188,1 | 399,2 | 225,6 | ... |
| öffentlicher und Straßenbau | 2010=100 | x | x | 129,0 | 130,5 | 165,0 | 211,0 | 204,1 | ... |
| Ausbaugewerbe/Bauinstallation und sonstiger Ausbau 39) 40) | | | | | | | | | |
| * Tätige Personen 5) 26) | Anzahl | 6 570 | ... | x | x | ... | x | x | ... |
| * Geleistete Arbeitsstunden | 1 000 h | x | ... | x | x | ... | x | x | ... |
| * Entgelte | 1 000 EUR | x | ... | x | x | ... | x | x | ... |
| * Baugewerblicher Umsatz (ohne Umsatzsteuer) | 1 000 EUR | x | ... | x | x | ... | x | x | ... |

Landesdaten Mecklenburg-Vorpommern

| Produzierendes Gewerbe | Einheit | Juli 2022 | Aug. 2022 | Sept. 2022 | Okt. 2022 | Nov. 2022 | Dez. 2022 | 2022 insgesamt |
|---|-----------|--------------|--------------|---------------|--------------|--------------|--------------|-------------------|
| Baugewerbe Bauhauptgewerbe/Bau von Gebäuden, Tiefbau, Abbrucharbeiten und vorbereitende Baustellenarbeiten u. a. 24) | | | | | | | | |
| * Tätige Personen 5) | Anzahl | 10 406 | 10 457 | 10 500 | 10 377 | 10 359 | 10 260 | x |
| * Geleistete Arbeitsstunden | 1 000 h | 1 049 | 1 154 | 1 192 | 1 048 | 1 210 | 655 | 12 641 |
| davon | | | | | | | | |
| * Wohnungsbau | 1 000 h | 236 | 255 | 252 | 219 | 253 | 146 | 2 827 |
| * gewerblicher Bau | 1 000 h | 407 | 455 | 471 | 410 | 478 | 270 | 4 957 |
| * öffentlicher und Straßenbau | 1 000 h | 405 | 444 | 469 | 420 | 479 | 239 | 8 464 |
| * Entgelte | 1 000 EUR | 33 594 | 34 432 | 35 166 | 33 030 | 40 578 | 31 472 | 397 800 |
| Gesamtumsatz (ohne Umsatzsteuer) | 1 000 EUR | 170 256 | 175 351 | 191 797 | 209 026 | 214 460 | 314 952 | 2 127 028 |
| * darunter baugewerblicher Umsatz (ohne Umsatzsteuer) | 1 000 EUR | 168 928 | 174 025 | 190 113 | 207 762 | 212 882 | 312 901 | 2 111 133 |
| davon | | | | | | | | |
| * Wohnungsbau | 1 000 EUR | 37 115 | 40 318 | 50 107 | 66 835 | 42 717 | 172 705 | 622 945 |
| * gewerblicher Bau | 1 000 EUR | 65 018 | 67 557 | 72 999 | 67 557 | 83 271 | 78 415 | 753 368 |
| * öffentlicher und Straßenbau | 1 000 EUR | 66 795 | 66 150 | 67 007 | 73 370 | 86 894 | 61 780 | 734 819 |
| Index des Auftragseingangs | 2010=100 | 193,7 | 207,2 | 200,5 | 215,6 | 154,8 | 235,9 | x |
| Wohnungsbau | 2010=100 | 173,9 | 161,7 | 259,6 | 159,0 | 177,3 | 108,4 | x |
| gewerblicher Bau | 2010=100 | 259,8 | 215,6 | 184,2 | 247,5 | 184,7 | 291,1 | x |
| öffentlicher und Straßenbau | 2010=100 | 150,7 | 219,1 | 189,3 | 213,7 | 122,7 | 244,7 | x |
| Ausbaugewerbe/Bauinstallation und sonstiger Ausbau 39) 40) | | | | | | | | |
| * Tätige Personen 5) 26) | Anzahl | x | x | 6 656 | x | x | 6 475 | x |
| * Geleistete Arbeitsstunden | 1 000 h | x | x | 2 182 | x | x | 1 979 | 8 402 |
| * Entgelte | 1 000 EUR | x | x | 58 052 | x | x | 61 576 | 230 717 |
| * Baugewerblicher Umsatz (ohne Umsatzsteuer) | 1 000 EUR | x | x | 253 005 | x | x | 272 477 | 949 590 |

| Produzierendes Gewerbe | Einheit | Juli 2023 | Aug. 2023 | Sept. 2023 | Okt. 2023 | Nov. 2023 | Dez. 2023 | 2023 insgesamt |
|---|-----------|--------------|--------------|---------------|--------------|--------------|--------------|-------------------|
| Baugewerbe Bauhauptgewerbe/Bau von Gebäuden, Tiefbau, Abbrucharbeiten und vorbereitende Baustellenarbeiten u. a. 24) | | | | | | | | |
| * Tätige Personen 5) | Anzahl | ... | ... | ... | ... | ... | ... | ... |
| * Geleistete Arbeitsstunden | 1 000 h | ... | ... | ... | ... | ... | ... | ... |
| davon | | | | | | | | |
| * Wohnungsbau | 1 000 h | ... | ... | ... | ... | ... | ... | ... |
| * gewerblicher Bau | 1 000 h | ... | ... | ... | ... | ... | ... | ... |
| * öffentlicher und Straßenbau | 1 000 h | ... | ... | ... | ... | ... | ... | ... |
| * Entgelte | 1 000 EUR | ... | ... | ... | ... | ... | ... | ... |
| Gesamtumsatz (ohne Umsatzsteuer) | 1 000 EUR | ... | ... | ... | ... | ... | ... | ... |
| * darunter baugewerblicher Umsatz (ohne Umsatzsteuer) | 1 000 EUR | ... | ... | ... | ... | ... | ... | ... |
| davon | | | | | | | | |
| * Wohnungsbau | 1 000 EUR | ... | ... | ... | ... | ... | ... | ... |
| * gewerblicher Bau | 1 000 EUR | ... | ... | ... | ... | ... | ... | ... |
| * öffentlicher und Straßenbau | 1 000 EUR | ... | ... | ... | ... | ... | ... | ... |
| Index des Auftragseingangs | 2010=100 | ... | ... | ... | ... | ... | ... | x |
| Wohnungsbau | 2010=100 | ... | ... | ... | ... | ... | ... | x |
| gewerblicher Bau | 2010=100 | ... | ... | ... | ... | ... | ... | x |
| öffentlicher und Straßenbau | 2010=100 | ... | ... | ... | ... | ... | ... | x |
| Ausbaugewerbe/Bauinstallation und sonstiger Ausbau 39) 40) | | | | | | | | |
| * Tätige Personen 5) 26) | Anzahl | x | x | ... | x | x | ... | ... |
| * Geleistete Arbeitsstunden | 1 000 h | x | x | ... | x | x | ... | ... |
| * Entgelte | 1 000 EUR | x | x | ... | x | x | ... | ... |
| * Baugewerblicher Umsatz (ohne Umsatzsteuer) | 1 000 EUR | x | x | ... | x | x | ... | ... |

Landesdaten Mecklenburg-Vorpommern

| Handel | Einheit | D 2021 | D 2022 | Jan. 2022 | Febr. 2022 | März 2022 | April 2022 | Mai 2022 | Juni 2022 |
|--|----------|--------|--------|--------------|---------------|--------------|---------------|-------------|--------------|
| Großhandel 27) 28) | | | | | | | | | |
| * Beschäftigte | 2015=100 | 98,6 | 100,4 | 98,7 | 98,7 | 98,8 | 99,7 | 99,8 | 100,3 |
| * Umsatz nominal (ohne Umsatzsteuer) | 2015=100 | 129,4 | 144,8 | 104,5 | 115,2 | 162,1 | 136,6 | 143,8 | 164,9 |
| * Umsatz real (ohne Umsatzsteuer) | 2015=100 | 114,2 | 106,6 | 86,2 | 93,0 | 118,9 | 99,8 | 105,1 | 117,7 |
| Einzelhandel 7) 29) | | | | | | | | | |
| * Beschäftigte | 2015=100 | 105,4 | 105,4 | 103,0 | 102,7 | 102,9 | 103,3 | 106,0 | 107,7 |
| * Umsatz nominal (ohne Umsatzsteuer) | 2015=100 | 113,8 | 113,7 | 85,3 | 87,4 | 118,1 | 104,6 | 109,0 | 126,5 |
| * Umsatz real (ohne Umsatzsteuer) | 2015=100 | 105,4 | 105,4 | 80,1 | 81,5 | 110,5 | 97,0 | 101,0 | 117,6 |
| Kfz-Handel sowie Instandhaltung und Reparatur von Kfz 27) | | | | | | | | | |
| * Beschäftigte | 2015=100 | 108,0 | 108,0 | 107,4 | 106,9 | 106,9 | 107,0 | 106,9 | 106,9 |
| * Umsatz nominal (ohne Umsatzsteuer) | 2015=100 | 121,9 | 121,9 | 83,5 | 99,7 | 140,0 | 124,8 | 117,9 | 136,4 |
| * Umsatz real (ohne Umsatzsteuer) | 2015=100 | 109,8 | 109,8 | 77,1 | 91,8 | 127,9 | 113,9 | 107,3 | 123,4 |

| Handel | Einheit | D 2022 | D 2023 | Jan. 2023 | Febr. 2023 | März 2023 | April 2023 | Mai 2023 | Juni 2023 |
|--|----------|--------|--------|--------------|---------------|--------------|---------------|-------------|--------------|
| Großhandel 27) 28) | | | | | | | | | |
| * Beschäftigte | 2015=100 | 100,4 | ... | 100,2 | 100,9 | 101,4 | 101,2 | ... | ... |
| * Umsatz nominal (ohne Umsatzsteuer) | 2015=100 | 144,8 | ... | 113,2 | 128,8 | 151,6 | 132,5 | ... | ... |
| * Umsatz real (ohne Umsatzsteuer) | 2015=100 | 106,6 | ... | 84,3 | 94,5 | 111,6 | 98,1 | ... | ... |
| Einzelhandel 7) 29) | | | | | | | | | |
| * Beschäftigte | 2015=100 | 105,4 | ... | 106,1 | 105,4 | 105,8 | 105,7 | 108,8 | ... |
| * Umsatz nominal (ohne Umsatzsteuer) | 2015=100 | 113,7 | ... | 111,1 | 107,2 | 128,0 | 124,9 | 133,4 | ... |
| * Umsatz real (ohne Umsatzsteuer) | 2015=100 | 105,4 | ... | 91,1 | 86,7 | 102,3 | 99,4 | 106,0 | ... |
| Kfz-Handel sowie Instandhaltung und Reparatur von Kfz 27) | | | | | | | | | |
| * Beschäftigte | 2015=100 | 108,0 | ... | 106,9 | 106,7 | 106,9 | 106,5 | ... | ... |
| * Umsatz nominal (ohne Umsatzsteuer) | 2015=100 | 121,9 | ... | 124,3 | 125,2 | 148,6 | 126,0 | ... | ... |
| * Umsatz real (ohne Umsatzsteuer) | 2015=100 | 109,8 | ... | 98,2 | 98,5 | 116,0 | 97,8 | ... | ... |

| Gastgewerbe 29) | Einheit | D 2021 | D 2022 | Jan. 2022 | Febr. 2022 | März 2022 | April 2022 | Mai 2022 | Juni 2022 |
|--------------------------------------|----------|--------|--------|--------------|---------------|--------------|---------------|-------------|--------------|
| * Beschäftigte | 2015=100 | 94,8 | 94,8 | 88,3 | 87,4 | 87,1 | 86,5 | 89,2 | 98,8 |
| * Umsatz nominal (ohne Umsatzsteuer) | 2015=100 | 88,4 | 88,4 | 27,0 | 24,3 | 29,8 | 27,5 | 35,7 | 117,6 |
| * Umsatz real (ohne Umsatzsteuer) | 2015=100 | 77,4 | 77,4 | 24,3 | 21,7 | 26,7 | 24,5 | 31,6 | 103,2 |

| Gastgewerbe 29) | Einheit | D 2022 | D 2023 | Jan. 2023 | Febr. 2023 | März 2023 | April 2023 | Mai 2023 | Juni 2023 |
|--------------------------------------|----------|--------|--------|--------------|---------------|--------------|---------------|-------------|--------------|
| * Beschäftigte | 2015=100 | 94,8 | ... | 97,5 | 98,5 | 101,9 | 106,4 | 108,6 | ... |
| * Umsatz nominal (ohne Umsatzsteuer) | 2015=100 | 88,4 | ... | 77,1 | 75,3 | 92,8 | 113,4 | 129,1 | ... |
| * Umsatz real (ohne Umsatzsteuer) | 2015=100 | 77,4 | ... | 60,7 | 58,9 | 71,8 | 87,4 | 98,6 | ... |

| Tourismus 8) | Einheit | D 2021 | D 2022 | Jan. 2022 | Febr. 2022 | März 2022 | April 2022 | Mai 2022 | Juni 2022 |
|--------------------------------|---------|---------|---------|--------------|---------------|--------------|---------------|-------------|--------------|
| * Gästeankünfte | 1 000 | 456,3 | 609,9 | 187,7 | 254,0 | 383,9 | 571,6 | 723,3 | 889,1 |
| * darunter: von Auslandsgästen | 1 000 | 12,3 | 23,5 | 3,8 | 5,0 | 8,5 | 15,7 | 23,6 | 34,1 |
| * Gästeübernachtungen | 1 000 | 2 216,4 | 2 636,1 | 803,0 | 982,0 | 1 429,1 | 2 268,9 | 2 826,3 | 3 836,5 |
| * darunter: von Auslandsgästen | 1 000 | 36,3 | 63,5 | 12,3 | 16,0 | 24,7 | 40,8 | 62,3 | 90,6 |

| Tourismus 8) | Einheit | D 2022 | D 2023 | Jan. 2023 | Febr. 2023 | März 2023 | April 2023 | Mai 2023 | Juni 2023 |
|--------------------------------|---------|---------|--------|--------------|---------------|--------------|---------------|-------------|--------------|
| * Gästeankünfte | 1 000 | 609,9 | ... | 256,6 | 298,1 | 411,7 | 619,7 | ... | ... |
| * darunter: von Auslandsgästen | 1 000 | 23,5 | ... | 7,6 | 8,8 | 10,3 | 19,4 | ... | ... |
| * Gästeübernachtungen | 1 000 | 2 636,1 | ... | 968,9 | 1 096,0 | 1 486,0 | 2 402,1 | ... | ... |
| * darunter: von Auslandsgästen | 1 000 | 63,5 | ... | 21,2 | 23,5 | 27,3 | 51,0 | ... | ... |

Landesdaten Mecklenburg-Vorpommern

| Handel | Einheit | Juli 2022 | Aug. 2022 | Sept. 2022 | Okt. 2022 | Nov. 2022 | Dez. 2022 | 2022 insgesamt |
|--|----------|--------------|--------------|---------------|--------------|--------------|--------------|-------------------|
| Großhandel 27) 28) | | | | | | | | |
| * Beschäftigte | 2015=100 | 100,8 | 101,9 | 102,2 | 101,8 | 101,6 | 101,0 | x |
| * Umsatz nominal (ohne Umsatzsteuer) | 2015=100 | 145,2 | 168,7 | 164,4 | 141,9 | 152,8 | 137,7 | x |
| * Umsatz real (ohne Umsatzsteuer) | 2015=100 | 106,9 | 121,8 | 116,4 | 100,1 | 110,8 | 103,0 | x |
| Einzelhandel 7) 29) | | | | | | | | |
| * Beschäftigte | 2015=100 | 108,5 | 107,7 | 106,6 | 105,6 | 105,6 | 105,7 | x |
| * Umsatz nominal (ohne Umsatzsteuer) | 2015=100 | 131,2 | 124,3 | 114,8 | 118,0 | 120,6 | 125,3 | x |
| * Umsatz real (ohne Umsatzsteuer) | 2015=100 | 121,8 | 115,5 | 106,0 | 108,7 | 110,9 | 114,7 | x |
| Kfz-Handel sowie Instandhaltung und Reparatur von Kfz 27) | | | | | | | | |
| * Beschäftigte | 2015=100 | 106,9 | 108,2 | 110,2 | 110,1 | 109,8 | 109,1 | x |
| * Umsatz nominal (ohne Umsatzsteuer) | 2015=100 | 124,7 | 124,1 | 129,8 | 129,6 | 135,8 | 116,6 | x |
| * Umsatz real (ohne Umsatzsteuer) | 2015=100 | 112,4 | 111,5 | 115,7 | 114,8 | 119,3 | 101,9 | x |

| Handel | Einheit | Juli 2023 | Aug. 2023 | Sept. 2023 | Okt. 2023 | Nov. 2023 | Dez. 2023 | 2023 insgesamt |
|--|----------|--------------|--------------|---------------|--------------|--------------|--------------|-------------------|
| Großhandel 27) 28) | | | | | | | | |
| * Beschäftigte | 2015=100 | ... | ... | ... | ... | ... | ... | x |
| * Umsatz nominal (ohne Umsatzsteuer) | 2015=100 | ... | ... | ... | ... | ... | ... | x |
| * Umsatz real (ohne Umsatzsteuer) | 2015=100 | ... | ... | ... | ... | ... | ... | x |
| Einzelhandel 7) 29) | | | | | | | | |
| * Beschäftigte | 2015=100 | ... | ... | ... | ... | ... | ... | x |
| * Umsatz nominal (ohne Umsatzsteuer) | 2015=100 | ... | ... | ... | ... | ... | ... | x |
| * Umsatz real (ohne Umsatzsteuer) | 2015=100 | ... | ... | ... | ... | ... | ... | x |
| Kfz-Handel sowie Instandhaltung und Reparatur von Kfz 27) | | | | | | | | |
| * Beschäftigte | 2015=100 | ... | ... | ... | ... | ... | ... | x |
| * Umsatz nominal (ohne Umsatzsteuer) | 2015=100 | ... | ... | ... | ... | ... | ... | x |
| * Umsatz real (ohne Umsatzsteuer) | 2015=100 | ... | ... | ... | ... | ... | ... | x |

| Gastgewerbe 29) | Einheit | Juli 2022 | Aug. 2022 | Sept. 2022 | Okt. 2022 | Nov. 2022 | Dez. 2022 | 2022 insgesamt |
|--------------------------------------|----------|--------------|--------------|---------------|--------------|--------------|--------------|-------------------|
| * Beschäftigte | 2015=100 | 103,4 | 103,4 | 102,2 | 100,3 | 97,6 | 93,5 | x |
| * Umsatz nominal (ohne Umsatzsteuer) | 2015=100 | 182,6 | 191,4 | 150,6 | 132,7 | 77,7 | 64,2 | x |
| * Umsatz real (ohne Umsatzsteuer) | 2015=100 | 159,3 | 166,3 | 131,3 | 115,7 | 67,9 | 56,1 | x |

| Gastgewerbe 29) | Einheit | Juli 2023 | Aug. 2023 | Sept. 2023 | Okt. 2023 | Nov. 2023 | Dez. 2023 | 2023 insgesamt |
|--------------------------------------|----------|--------------|--------------|---------------|--------------|--------------|--------------|-------------------|
| * Beschäftigte | 2015=100 | ... | ... | ... | ... | ... | ... | x |
| * Umsatz nominal (ohne Umsatzsteuer) | 2015=100 | ... | ... | ... | ... | ... | ... | x |
| * Umsatz real (ohne Umsatzsteuer) | 2015=100 | ... | ... | ... | ... | ... | ... | x |

| Tourismus 8) | Einheit | Juli 2022 | Aug. 2022 | Sept. 2022 | Okt. 2022 | Nov. 2022 | Dez. 2022 | 2022 insgesamt |
|--------------------------------|---------|--------------|--------------|---------------|--------------|--------------|--------------|-------------------|
| * Gästeankünfte | 1 000 | 1 089,7 | 1 075,5 | 778,7 | 680,1 | 359,3 | 326,1 | 7 319,0 |
| * darunter: von Auslandsgästen | 1 000 | 64,8 | 51,2 | 31,0 | 19,4 | 13,2 | 11,3 | 281,6 |
| * Gästeübernachtungen | 1 000 | 5 359,2 | 5 610,3 | 3 312,9 | 2 753,5 | 1 292,9 | 1 158,7 | 31 633,3 |
| * darunter: von Auslandsgästen | 1 000 | 176,4 | 149,1 | 78,9 | 49,4 | 32,3 | 29,3 | 762,1 |

| Tourismus 8) | Einheit | Juli 2023 | Aug. 2023 | Sept. 2023 | Okt. 2023 | Nov. 2023 | Dez. 2023 | 2023 insgesamt |
|--------------------------------|---------|--------------|--------------|---------------|--------------|--------------|--------------|-------------------|
| * Gästeankünfte | 1 000 | ... | ... | ... | ... | ... | ... | ... |
| * darunter: von Auslandsgästen | 1 000 | ... | ... | ... | ... | ... | ... | ... |
| * Gästeübernachtungen | 1 000 | ... | ... | ... | ... | ... | ... | ... |
| * darunter: von Auslandsgästen | 1 000 | ... | ... | ... | ... | ... | ... | ... |

Landesdaten Mecklenburg-Vorpommern

| Verkehr | Einheit | D 2021 | D 2022 | Jan. 2022 | Febr. 2022 | März 2022 | April 2022 | Mai 2022 | Juni 2022 |
|---|---------|---------|---------|--------------|---------------|--------------|---------------|-------------|--------------|
| Straßenverkehrsunfälle | | | | | | | | | |
| * Unfälle mit Personenschaden und Sachschaden 30) | Anzahl | 521 | 536 | 406 | 396 | 444 | 483 | 609 | 639 |
| darunter: Unfälle mit Personenschaden | Anzahl | 386 | 409 | 279 | 281 | 349 | 366 | 494 | 506 |
| * getötete Personen | Anzahl | 6 | 7 | 7 | 3 | 5 | 2 | 8 | 10 |
| * verletzte Personen | Anzahl | 493 | 521 | 345 | 360 | 449 | 477 | 608 | 632 |
| Kraftfahrzeuge 31) | | | | | | | | | |
| * Zulassungen fabrikneuer Kraftfahrzeuge darunter | Anzahl | 3 501 | 3 245 | 2 729 | 3 008 | 3 995 | 2 862 | 3 274 | 3 632 |
| * Personenkraftwagen 32) | Anzahl | 2 483 | 2 306 | 2 044 | 2 124 | 2 692 | 1 964 | 2 168 | 2 511 |
| * Lastkraftwagen | Anzahl | 463 | 379 | 371 | 462 | 531 | 320 | 416 | 404 |
| Seeschifffahrt | | | | | | | | | |
| Güterempfang | 1 000 t | 1 170,4 | 1 181,0 | 1 133,1 | 920,2 | 1 106,1 | 1 167,6 | 1 222,4 | 1 283,0 |
| Güterversand | 1 000 t | 1 176,2 | 1 109,6 | 1 037,0 | 1 089,6 | 1 360,9 | 1 117,8 | 990,5 | 1 204,7 |
| Binnenschifffahrt | | | | | | | | | |
| * Güterempfang | 1 000 t | 0,2 | 0,4 | - | - | 0,6 | - | 3,5 | - |
| * Güterversand | 1 000 t | 0,9 | 0,6 | - | - | 0,9 | 0,9 | 1,3 | 0,7 |

| Verkehr | Einheit | D 2022 | D 2023 | Jan. 2023 | Febr. 2023 | März 2023 | April 2023 | Mai 2023 | Juni 2023 |
|---|---------|---------|--------|--------------|---------------|--------------|---------------|-------------|--------------|
| Straßenverkehrsunfälle | | | | | | | | | |
| * Unfälle mit Personenschaden und Sachschaden 30) | Anzahl | 536 | ... | 370 | 327 | 418 | 406 | ... | ... |
| darunter: Unfälle mit Personenschaden | Anzahl | 409 | ... | 269 | 232 | 284 | 320 | ... | ... |
| * getötete Personen | Anzahl | 7 | ... | 1 | 8 | 4 | 5 | ... | ... |
| * verletzte Personen | Anzahl | 521 | ... | 347 | 276 | 365 | 397 | ... | ... |
| Kraftfahrzeuge 31) | | | | | | | | | |
| * Zulassungen fabrikneuer Kraftfahrzeuge darunter | Anzahl | 3 245 | ... | 2 597 | 2 865 | 4 173 | 3 132 | 3 222 | ... |
| * Personenkraftwagen 32) | Anzahl | 2 306 | ... | 1 852 | 1 956 | 2 924 | 2 150 | 2 167 | ... |
| * Lastkraftwagen | Anzahl | 379 | ... | 301 | 368 | 434 | 347 | 355 | ... |
| Seeschifffahrt | | | | | | | | | |
| Güterempfang | 1 000 t | 1 181,0 | ... | 1 556,6 | 1 461,7 | 1 588,9 | 1 441,1 | ... | ... |
| Güterversand | 1 000 t | 1 109,6 | ... | 893,5 | 1 241,3 | 1 190,7 | 1 087,8 | ... | ... |
| Binnenschifffahrt | | | | | | | | | |
| * Güterempfang | 1 000 t | 0,4 | ... | - | - | - | - | ... | ... |
| * Güterversand | 1 000 t | 0,6 | ... | 0,7 | 0,9 | 0,4 | 0,9 | ... | ... |

Landesdaten Mecklenburg-Vorpommern

| Verkehr | Einheit | Juli 2022 | Aug. 2022 | Sept. 2022 | Okt. 2022 | Nov. 2022 | Dez. 2022 | 2022 insgesamt |
|--|---------|--------------|--------------|---------------|--------------|--------------|--------------|-------------------|
| Straßenverkehrsunfälle | | | | | | | | |
| * Unfälle mit Personenschaden und Sachschaden ³⁰⁾ | Anzahl | 610 | 725 | 563 | 566 | 493 | 500 | 6 434 |
| darunter: Unfälle mit Personenschaden | Anzahl | 481 | 579 | 458 | 444 | 358 | 318 | 4 913 |
| * getötete Personen | Anzahl | 10 | 10 | 8 | 7 | 3 | 10 | 83 |
| * verletzte Personen | Anzahl | 627 | 782 | 558 | 539 | 463 | 409 | 6 249 |
| Kraftfahrzeuge ³¹⁾ | | | | | | | | |
| * Zulassungen fabrikneuer Kraftfahrzeuge | Anzahl | 2 942 | 3 144 | 3 168 | 2 576 | 3 452 | 4 155 | 38 937 |
| darunter | | | | | | | | |
| * Personenkraftwagen ³²⁾ | Anzahl | 2 003 | 2 226 | 2 394 | 1 930 | 2 519 | 3 093 | 27 668 |
| * Lastkraftwagen | Anzahl | 277 | 308 | 316 | 279 | 400 | 459 | 4 543 |
| Seeschifffahrt | | | | | | | | |
| Güterempfang | 1 000 t | 959,2 | 1 341,2 | 1 433,6 | 1 238,7 | 1 413,9 | 952,7 | 14 171,7 |
| Güterversand | 1 000 t | 1 124,1 | 1 138,7 | 1 187,8 | 1 219,1 | 905,9 | 939,6 | 13 315,7 |
| Binnenschifffahrt | | | | | | | | |
| * Güterempfang | 1 000 t | - | - | - | 0,6 | - | - | 4,7 |
| * Güterversand | 1 000 t | 0,6 | 0,8 | 0,8 | 0,5 | 0,4 | 0,2 | 7,1 |

| Verkehr | Einheit | Juli 2023 | Aug. 2023 | Sept. 2023 | Okt. 2023 | Nov. 2023 | Dez. 2023 | 2023 insgesamt |
|--|---------|--------------|--------------|---------------|--------------|--------------|--------------|-------------------|
| Straßenverkehrsunfälle | | | | | | | | |
| * Unfälle mit Personenschaden und Sachschaden ³⁰⁾ | Anzahl | ... | ... | ... | ... | ... | ... | ... |
| darunter: Unfälle mit Personenschaden | Anzahl | ... | ... | ... | ... | ... | ... | ... |
| * getötete Personen | Anzahl | ... | ... | ... | ... | ... | ... | ... |
| * verletzte Personen | Anzahl | ... | ... | ... | ... | ... | ... | ... |
| Kraftfahrzeuge ³¹⁾ | | | | | | | | |
| * Zulassungen fabrikneuer Kraftfahrzeuge | Anzahl | ... | ... | ... | ... | ... | ... | ... |
| darunter | | | | | | | | |
| * Personenkraftwagen ³²⁾ | Anzahl | ... | ... | ... | ... | ... | ... | ... |
| * Lastkraftwagen | Anzahl | ... | ... | ... | ... | ... | ... | ... |
| Seeschifffahrt | | | | | | | | |
| Güterempfang | 1 000 t | ... | ... | ... | ... | ... | ... | ... |
| Güterversand | 1 000 t | ... | ... | ... | ... | ... | ... | ... |
| Binnenschifffahrt | | | | | | | | |
| * Güterempfang | 1 000 t | ... | ... | ... | ... | ... | ... | ... |
| * Güterversand | 1 000 t | ... | ... | ... | ... | ... | ... | ... |

Landesdaten Mecklenburg-Vorpommern

| Außenhandel 9) | Einheit | D 2021 | D 2022 | Jan. 2022 | Febr. 2022 | März 2022 | April 2022 | Mai 2022 | Juni 2022 |
|---|-----------|--------|--------|--------------|---------------|--------------|---------------|-------------|--------------|
| Ausfuhr (Spezialhandel) 33) | | | | | | | | | |
| * Insgesamt | Mill. EUR | 799,3 | 816,0 | 649,6 | 755,8 | 993,1 | 750,1 | 772,9 | 866,2 |
| darunter | | | | | | | | | |
| * Güter der Ernährungswirtschaft | Mill. EUR | 235,5 | 269,9 | 226,4 | 227,6 | 279,3 | 257,0 | 239,9 | 300,2 |
| * Güter der gewerblichen Wirtschaft | Mill. EUR | 575,8 | 552,2 | 680,2 | 519,0 | 702,4 | 482,9 | 522,2 | 555,2 |
| davon | | | | | | | | | |
| * Rohstoffe | Mill. EUR | 4,2 | 9,3 | 9,2 | 6,1 | 6,8 | 9,3 | 12,5 | 8,4 |
| * Halbwaren | Mill. EUR | 74,2 | 109,7 | 47,3 | 149,1 | 97,6 | 100,0 | 104,3 | 109,2 |
| * Fertigwaren | Mill. EUR | 475,1 | 411,2 | 358,7 | 363,8 | 598,0 | 373,6 | 405,4 | 437,6 |
| davon | | | | | | | | | |
| * Vorerzeugnisse | Mill. EUR | 79,4 | 54,8 | 37,3 | 55,4 | 89,6 | 62,5 | 62,9 | 63,9 |
| * Enderzeugnisse | Mill. EUR | 395,7 | 356,4 | 321,4 | 308,4 | 508,4 | 311,1 | 342,4 | 373,6 |
| davon nach | | | | | | | | | |
| * Europa | Mill. EUR | 558,8 | 556,1 | 468,8 | 580,3 | 544,4 | 571,0 | 564,1 | 585,4 |
| * darunter: in EU-Länder | Mill. EUR | 461,3 | 448,2 | 386,0 | 486,3 | 442,3 | 472,2 | 457,2 | 455,9 |
| * Afrika | Mill. EUR | 59,9 | 56,1 | 45,7 | 25,0 | 77,8 | 53,9 | 43,3 | 75,1 |
| * Amerika | Mill. EUR | 61,5 | 78,6 | 57,4 | 52,7 | 63,0 | 53,7 | 86,3 | 75,9 |
| * Asien | Mill. EUR | 96,0 | 115,0 | 69,9 | 91,0 | 299,7 | 67,0 | 72,2 | 104,8 |
| * Australien, Ozeanien u. übrige Gebiete | Mill. EUR | 5,1 | 8,3 | 5,3 | 4,4 | 5,4 | 3,8 | 6,2 | 24,1 |
| Einfuhr (Generalhandel) 33) | | | | | | | | | |
| * Insgesamt | Mill. EUR | 603,3 | 847,1 | 639,0 | 604,5 | 919,6 | 842,9 | 891,8 | 896,7 |
| darunter | | | | | | | | | |
| * Güter der Ernährungswirtschaft | Mill. EUR | 102,6 | 147,2 | 148,0 | 115,4 | 143,6 | 152,8 | 159,8 | 179,8 |
| * Güter der gewerblichen Wirtschaft | Mill. EUR | 465,0 | 658,8 | 464,0 | 462,8 | 746,1 | 654,2 | 693,8 | 679,8 |
| davon | | | | | | | | | |
| * Rohstoffe | Mill. EUR | 29,0 | 69,8 | 19,1 | 20,4 | 21,9 | 30,4 | 78,4 | 83,0 |
| * Halbwaren | Mill. EUR | 71,6 | 207,4 | 94,4 | 151,0 | 310,1 | 257,4 | 214,5 | 202,4 |
| * Fertigwaren | Mill. EUR | 364,4 | 381,7 | 350,5 | 291,4 | 414,1 | 366,4 | 400,9 | 394,4 |
| davon | | | | | | | | | |
| * Vorerzeugnisse | Mill. EUR | 99,5 | 105,5 | 83,8 | 59,8 | 82,6 | 87,2 | 99,1 | 100,3 |
| * Enderzeugnisse | Mill. EUR | 264,9 | 276,2 | 266,7 | 231,7 | 331,4 | 279,2 | 301,8 | 294,1 |
| davon aus | | | | | | | | | |
| * Europa | Mill. EUR | 476,4 | 664,2 | 494,5 | 496,7 | 766,3 | 628,5 | 680,9 | 687,1 |
| * darunter: aus EU-Ländern | Mill. EUR | 411,9 | 531,8 | 419,9 | 389,5 | 595,8 | 490,9 | 562,5 | 519,0 |
| * Afrika | Mill. EUR | 3,7 | 17,5 | 4,3 | 24,6 | 6,1 | 43,1 | 32,3 | 24,2 |
| * Amerika | Mill. EUR | 15,2 | 63,1 | 19,1 | 17,1 | 59,7 | 48,9 | 49,3 | 48,0 |
| * Asien | Mill. EUR | 84,4 | 83,1 | 75,0 | 64,4 | 83,0 | 73,4 | 81,9 | 78,5 |
| * Australien, Ozeanien und übrigen Gebieten | Mill. EUR | 2,2 | 18,9 | 45,9 | 1,4 | 4,3 | 48,6 | 47,1 | 58,7 |

Landesdaten Mecklenburg-Vorpommern

| Außenhandel ⁹⁾ | Einheit | Juli 2022 | Aug. 2022 | Sept. 2022 | Okt. 2022 | Nov. 2022 | Dez. 2022 | 2022 insgesamt |
|---|-----------|--------------|--------------|---------------|--------------|--------------|--------------|-------------------|
| Ausfuhr (Spezialhandel) ³³⁾ | | | | | | | | |
| * Insgesamt | Mill. EUR | 779,9 | 926,6 | 836,3 | 825,5 | 791,2 | 845,2 | 9 792,3 |
| darunter | | | | | | | | |
| * Güter der Ernährungswirtschaft | Mill. EUR | 254,5 | 379,4 | 294,8 | 282,2 | 232,6 | 264,5 | 3 238,3 |
| * Güter der gewerblichen Wirtschaft | Mill. EUR | 515,0 | 537,0 | 522,1 | 517,7 | 529,8 | 542,7 | 6 626,3 |
| davon | | | | | | | | |
| * Rohstoffe | Mill. EUR | 9,8 | 10,3 | 9,3 | 5,2 | 10,3 | 14,1 | 111,3 |
| * Halbwaren | Mill. EUR | 105,2 | 110,1 | 119,7 | 116,4 | 104,9 | 152,2 | 1 316,1 |
| * Fertigwaren | Mill. EUR | 400,0 | 416,6 | 393,1 | 396,1 | 414,6 | 376,4 | 4 933,8 |
| davon | | | | | | | | |
| * Vorerzeugnisse | Mill. EUR | 52,0 | 53,0 | 50,4 | 44,2 | 45,1 | 40,8 | 657,0 |
| * Enderzeugnisse | Mill. EUR | 348,0 | 363,7 | 342,8 | 351,9 | 369,5 | 335,5 | 4 276,8 |
| davon nach | | | | | | | | |
| * Europa | Mill. EUR | 547,9 | 579,2 | 568,5 | 576,7 | 572,1 | 515,1 | 6 673,4 |
| * darunter: in EU-Länder | Mill. EUR | 441,4 | 438,4 | 456,0 | 472,7 | 454,0 | 416,4 | 5 378,7 |
| * Afrika | Mill. EUR | 41,1 | 92,3 | 29,4 | 51,5 | 45,3 | 92,8 | 673,1 |
| * Amerika | Mill. EUR | 59,6 | 124,4 | 68,2 | 78,3 | 100,0 | 123,9 | 943,4 |
| * Asien | Mill. EUR | 118,0 | 121,4 | 163,8 | 110,7 | 66,4 | 95,0 | 1 379,9 |
| * Australien, Ozeanien u. übrige Gebiete | Mill. EUR | 11,6 | 7,7 | 4,5 | 4,9 | 4,7 | 17,1 | 99,7 |
| Einfuhr (Generalhandel) ³³⁾ | | | | | | | | |
| * Insgesamt | Mill. EUR | 864,5 | 973,6 | 943,5 | 1 016,3 | 810,0 | 763,3 | 10 165,6 |
| darunter | | | | | | | | |
| * Güter der Ernährungswirtschaft | Mill. EUR | 84,2 | 176,5 | 151,0 | 190,4 | 154,5 | 110,4 | 1 766,4 |
| * Güter der gewerblichen Wirtschaft | Mill. EUR | 742,5 | 762,4 | 749,6 | 766,9 | 596,4 | 587,4 | 7 905,9 |
| davon | | | | | | | | |
| * Rohstoffe | Mill. EUR | 72,5 | 143,8 | 162,5 | 129,9 | 11,9 | 63,2 | 837,0 |
| * Halbwaren | Mill. EUR | 294,4 | 202,6 | 190,0 | 208,1 | 211,6 | 152,2 | 2 488,6 |
| * Fertigwaren | Mill. EUR | 375,6 | 416,0 | 397,1 | 429,0 | 372,9 | 372,1 | 4 580,2 |
| davon | | | | | | | | |
| * Vorerzeugnisse | Mill. EUR | 121,2 | 121,3 | 119,6 | 158,9 | 118,3 | 114,2 | 1 266,3 |
| * Enderzeugnisse | Mill. EUR | 254,3 | 294,7 | 277,5 | 270,0 | 254,6 | 257,8 | 3 313,9 |
| davon aus | | | | | | | | |
| * Europa | Mill. EUR | 681,6 | 725,9 | 715,5 | 823,8 | 699,0 | 569,9 | 7 969,8 |
| * darunter: aus EU-Ländern | Mill. EUR | 563,9 | 645,0 | 535,2 | 625,5 | 539,7 | 494,5 | 6 381,4 |
| * Afrika | Mill. EUR | 21,0 | 3,9 | 13,6 | 16,2 | 2,3 | 18,7 | 210,3 |
| * Amerika | Mill. EUR | 80,9 | 149,0 | 109,9 | 78,6 | 20,9 | 76,3 | 757,7 |
| * Asien | Mill. EUR | 78,2 | 92,1 | 96,1 | 92,7 | 85,2 | 97,0 | 997,5 |
| * Australien, Ozeanien und übrigen Gebieten | Mill. EUR | 2,5 | 2,4 | 8,0 | 4,4 | 2,1 | 0,8 | 226,4 |

Landesdaten Mecklenburg-Vorpommern

| Außenhandel ⁹⁾ | Einheit | D 2022 | D 2023 | Jan. 2023 | Febr. 2023 | März 2023 | April 2023 | Mai 2023 | Juni 2023 |
|---|-----------|--------|--------|--------------|---------------|--------------|---------------|-------------|--------------|
| Ausfuhr (Spezialhandel) ³³⁾ | | | | | | | | | |
| * Insgesamt | Mill. EUR | 816,0 | ... | 770,5 | 848,4 | 897,5 | 736,0 | ... | ... |
| darunter | | | | | | | | | |
| * Güter der Ernährungswirtschaft | Mill. EUR | 269,9 | ... | 264,9 | 349,4 | 313,0 | 292,2 | ... | ... |
| * Güter der gewerblichen Wirtschaft | Mill. EUR | 552,2 | ... | 479,9 | 468,7 | 545,2 | 408,7 | ... | ... |
| davon | | | | | | | | | |
| * Rohstoffe | Mill. EUR | 9,3 | ... | 5,6 | 17,6 | 6,0 | 7,1 | ... | ... |
| * Halbwaren | Mill. EUR | 109,7 | ... | 79,8 | 65,3 | 70,2 | 55,0 | ... | ... |
| * Fertigwaren | Mill. EUR | 411,2 | ... | 394,5 | 385,8 | 469,0 | 346,7 | ... | ... |
| davon | | | | | | | | | |
| * Vorerzeugnisse | Mill. EUR | 54,8 | ... | 45,7 | 41,5 | 43,5 | 37,6 | ... | ... |
| * Enderzeugnisse | Mill. EUR | 356,4 | ... | 348,8 | 344,3 | 425,5 | 309,1 | ... | ... |
| davon nach | | | | | | | | | |
| * Europa | Mill. EUR | 556,1 | ... | 550,0 | 563,2 | 596,9 | 499,7 | ... | ... |
| * darunter: in EU-Länder | Mill. EUR | 448,2 | ... | 432,4 | 447,7 | 464,9 | 402,4 | ... | ... |
| * Afrika | Mill. EUR | 56,1 | ... | 82,9 | 108,5 | 60,3 | 105,6 | ... | ... |
| * Amerika | Mill. EUR | 78,6 | ... | 68,7 | 75,4 | 97,5 | 69,3 | ... | ... |
| * Asien | Mill. EUR | 115,0 | ... | 63,3 | 96,8 | 131,3 | 52,2 | ... | ... |
| * Australien, Ozeanien u. übrige Gebiete | Mill. EUR | 8,3 | ... | 3,9 | 2,7 | 9,5 | 6,9 | ... | ... |
| Einfuhr (Generalhandel) ³³⁾ | | | | | | | | | |
| * Insgesamt | Mill. EUR | 847,1 | ... | 868,6 | 834,7 | 807,5 | 686,2 | ... | ... |
| darunter | | | | | | | | | |
| * Güter der Ernährungswirtschaft | Mill. EUR | 147,2 | ... | 144,5 | 163,2 | 116,8 | 105,2 | ... | ... |
| * Güter der gewerblichen Wirtschaft | Mill. EUR | 658,8 | ... | 669,6 | 599,0 | 594,5 | 496,7 | ... | ... |
| davon | | | | | | | | | |
| * Rohstoffe | Mill. EUR | 69,8 | ... | 205,9 | 164,5 | 111,9 | 38,3 | ... | ... |
| * Halbwaren | Mill. EUR | 207,4 | ... | 139,7 | 94,2 | 93,8 | 113,0 | ... | ... |
| * Fertigwaren | Mill. EUR | 381,7 | ... | 324,1 | 340,4 | 388,7 | 345,4 | ... | ... |
| davon | | | | | | | | | |
| * Vorerzeugnisse | Mill. EUR | 105,5 | ... | 91,8 | 79,6 | 108,9 | 79,2 | ... | ... |
| * Enderzeugnisse | Mill. EUR | 276,2 | ... | 232,2 | 260,8 | 279,8 | 266,2 | ... | ... |
| davon aus | | | | | | | | | |
| * Europa | Mill. EUR | 664,2 | ... | 624,3 | 537,1 | 571,5 | 539,1 | ... | ... |
| * darunter: aus EU-Ländern ⁴²⁾ | Mill. EUR | 531,8 | ... | 406,0 | 459,7 | 497,6 | 472,0 | ... | ... |
| * Afrika | Mill. EUR | 17,5 | ... | 64,5 | 27,4 | 2,7 | 3,3 | ... | ... |
| * Amerika | Mill. EUR | 63,1 | ... | 62,6 | 150,2 | 129,7 | 45,2 | ... | ... |
| * Asien | Mill. EUR | 83,1 | ... | 76,3 | 83,3 | 101,5 | 97,0 | ... | ... |
| * Australien, Ozeanien und übrigen Gebieten | Mill. EUR | 18,9 | ... | 40,2 | 35,6 | 0,7 | 0,5 | ... | ... |

Landesdaten Mecklenburg-Vorpommern

| Außenhandel 9) | Einheit | Juli 2023 | Aug. 2023 | Sept. 2023 | Okt. 2023 | Nov. 2023 | Dez. 2023 | 2023 insgesamt |
|---|----------------|----------------------|----------------------|-----------------------|----------------------|----------------------|----------------------|---------------------------|
| Ausfuhr (Spezialhandel) 33) | | | | | | | | |
| * Insgesamt | Mill. EUR | ... | ... | ... | ... | ... | ... | ... |
| darunter | | | | | | | | |
| * Güter der Ernährungswirtschaft | Mill. EUR | ... | ... | ... | ... | ... | ... | ... |
| * Güter der gewerblichen Wirtschaft | Mill. EUR | ... | ... | ... | ... | ... | ... | ... |
| davon | | | | | | | | |
| * Rohstoffe | Mill. EUR | ... | ... | ... | ... | ... | ... | ... |
| * Halbwaren | Mill. EUR | ... | ... | ... | ... | ... | ... | ... |
| * Fertigwaren | Mill. EUR | ... | ... | ... | ... | ... | ... | ... |
| davon | | | | | | | | |
| * Vorerzeugnisse | Mill. EUR | ... | ... | ... | ... | ... | ... | ... |
| * Enderzeugnisse | Mill. EUR | ... | ... | ... | ... | ... | ... | ... |
| davon nach | | | | | | | | |
| * Europa | Mill. EUR | ... | ... | ... | ... | ... | ... | ... |
| * darunter: in EU-Länder | Mill. EUR | ... | ... | ... | ... | ... | ... | ... |
| * Afrika | Mill. EUR | ... | ... | ... | ... | ... | ... | ... |
| * Amerika | Mill. EUR | ... | ... | ... | ... | ... | ... | ... |
| * Asien | Mill. EUR | ... | ... | ... | ... | ... | ... | ... |
| * Australien, Ozeanien u. übrige Gebiete | Mill. EUR | ... | ... | ... | ... | ... | ... | ... |
| Einfuhr (Generalhandel) 33) | | | | | | | | |
| * Insgesamt | Mill. EUR | ... | ... | ... | ... | ... | ... | ... |
| darunter | | | | | | | | |
| * Güter der Ernährungswirtschaft | Mill. EUR | ... | ... | ... | ... | ... | ... | ... |
| * Güter der gewerblichen Wirtschaft | Mill. EUR | ... | ... | ... | ... | ... | ... | ... |
| davon | | | | | | | | |
| * Rohstoffe | Mill. EUR | ... | ... | ... | ... | ... | ... | ... |
| * Halbwaren | Mill. EUR | ... | ... | ... | ... | ... | ... | ... |
| * Fertigwaren | Mill. EUR | ... | ... | ... | ... | ... | ... | ... |
| davon | | | | | | | | |
| * Vorerzeugnisse | Mill. EUR | ... | ... | ... | ... | ... | ... | ... |
| * Enderzeugnisse | Mill. EUR | ... | ... | ... | ... | ... | ... | ... |
| davon aus | | | | | | | | |
| * Europa | Mill. EUR | ... | ... | ... | ... | ... | ... | ... |
| * darunter: aus EU-Ländern 42) | Mill. EUR | ... | ... | ... | ... | ... | ... | ... |
| * Afrika | Mill. EUR | ... | ... | ... | ... | ... | ... | ... |
| * Amerika | Mill. EUR | ... | ... | ... | ... | ... | ... | ... |
| * Asien | Mill. EUR | ... | ... | ... | ... | ... | ... | ... |
| * Australien, Ozeanien und übrigen Gebieten | Mill. EUR | ... | ... | ... | ... | ... | ... | ... |

Landesdaten Mecklenburg-Vorpommern

| Gewerbeanzeigen 10) | Einheit | D 2021 | D 2022 | Jan. 2022 | Febr. 2022 | März 2022 | April 2022 | Mai 2022 | Juni 2022 |
|------------------------|---------|--------|--------|--------------|---------------|--------------|---------------|-------------|--------------|
| * Gewerbebeanmeldungen | Anzahl | 838 | 819 | 1 040 | 818 | 1 055 | 763 | 805 | 879 |
| * Gewerbeabmeldungen | Anzahl | 764 | 749 | 1 012 | 735 | 844 | 540 | 636 | 736 |

| Gewerbeanzeigen 10) | Einheit | D 2022 | D 2023 | Jan. 2023 | Febr. 2023 | März 2023 | April 2023 | Mai 2023 | Juni 2023 |
|------------------------|---------|--------|--------|--------------|---------------|--------------|---------------|-------------|--------------|
| * Gewerbebeanmeldungen | Anzahl | 819 | ... | 1 248 | 1 010 | 952 | 876 | 881 | ... |
| * Gewerbeabmeldungen | Anzahl | 749 | ... | 1 376 | 861 | 771 | 668 | 697 | ... |

| Insolvenzen | Einheit | D 2021 | D 2022 | Jan. 2022 | Febr. 2022 | März 2022 | April 2022 | Mai 2022 | Juni 2022 |
|--|-----------|---------|--------|--------------|---------------|--------------|---------------|-------------|--------------|
| * Insolvenzen | Anzahl | 207 | 195 | 174 | 162 | 248 | 175 | 207 | 186 |
| davon | | | | | | | | | |
| * Unternehmen | Anzahl | 15 | 17 | 16 | 11 | 26 | 18 | 15 | 15 |
| * Verbraucher | Anzahl | 150 | 140 | 134 | 113 | 166 | 121 | 150 | 145 |
| * ehemals selbstständig Tätige | Anzahl | 38 | 36 | 24 | 34 | 54 | 35 | 38 | 26 |
| * sonstige natürliche Personen 34), Nachlässe und Gesamtgut | Anzahl | 4 | 2 | - | 4 | 2 | 1 | 4 | - |
| * Voraussichtliche Forderungen | 1 000 EUR | 188 195 | 68 636 | 25 493 | 21 328 | 430 352 | 14 862 | 188 195 | 13 951 |

| Insolvenzen | Einheit | D 2022 | D 2023 | Jan. 2023 | Febr. 2023 | März 2023 | April 2023 | Mai 2023 | Juni 2023 |
|--|-----------|--------|--------|--------------|---------------|--------------|---------------|-------------|--------------|
| * Insolvenzen | Anzahl | 195 | ... | 191 | 180 | 194 | 191 | ... | ... |
| davon | | | | | | | | | |
| * Unternehmen | Anzahl | 17 | ... | 16 | 13 | 20 | 22 | ... | ... |
| * Verbraucher | Anzahl | 140 | ... | 141 | 129 | 144 | 136 | ... | ... |
| * ehemals selbstständig Tätige | Anzahl | 36 | ... | 32 | 34 | 29 | 30 | ... | ... |
| * sonstige natürliche Personen 34), Nachlässe und Gesamtgut | Anzahl | 2 | ... | 2 | 4 | 1 | 3 | ... | ... |
| * Voraussichtliche Forderungen | 1 000 EUR | 68 636 | ... | 12 846 | 23 004 | 37 868 | 17 964 | ... | ... |

| Handwerk 11) | Einheit | D 2020 | D 2021 | Jan. 2021 | Febr. 2021 | März 2021 | April 2021 | Mai 2021 | Juni 2021 |
|--------------------------------------|----------|--------|--------|--------------|---------------|--------------|---------------|-------------|--------------|
| * Beschäftigte (30.09.) | 2020=100 | x | 98,4 | x | x | 97,8 | x | x | 98,0 |
| * Umsatz (Vierteljahresdurchschnitt) | 2020=100 | x | 100,9 | x | x | 78,3 | x | x | 102,2 |

| Handwerk 11) | Einheit | D 2021 | D 2022 | Jan. 2022 | Febr. 2022 | März 2022 | April 2022 | Mai 2022 | Juni 2022 |
|--------------------------------------|----------|--------|--------|--------------|---------------|--------------|---------------|-------------|--------------|
| * Beschäftigte (30.09.) | 2020=100 | 98,4 | 97,1 | x | x | 97,2 | x | x | 97,0 |
| * Umsatz (Vierteljahresdurchschnitt) | 2020=100 | 100,9 | 107,6 | x | x | 90,4 | x | x | 108,9 |

| Preise | Einheit | D 2021 | D 2022 | Jan. 2022 | Febr. 2022 | März 2022 | April 2022 | Mai 2022 | Juni 2022 |
|---|----------|--------|--------|--------------|---------------|--------------|---------------|-------------|--------------|
| * Verbraucherpreisindex (Gesamtindex) | 2020=100 | . | 111,0 | 105,7 | 106,6 | 108,6 | 109,5 | 110,5 | 110,9 |
| * Nettokaltmieten (Teilindex) | 2020=100 | . | 101,9 | 101,3 | 101,5 | 101,6 | 101,6 | 101,6 | 101,7 |
| Index der Erzeugerpreise gewerblicher Produkte (Deutschland) | 2015=100 | 114,7 | 152,4 | 132,8 | 134,6 | 141,2 | 145,2 | 147,5 | 148,4 |
| * Preisindex für Wohngebäude 35) (Deutschland) | 2015=100 | 127,0 | 147,8 | x | 138,1 | x | x | 147,2 | x |

| Preise | Einheit | D 2022 | D 2023 | Jan. 2023 | Febr. 2023 | März 2023 | April 2023 | Mai 2023 | Juni 2023 |
|---|----------|--------|--------|--------------|---------------|--------------|---------------|-------------|--------------|
| * Verbraucherpreisindex (Gesamtindex) | 2020=100 | 111,0 | ... | 115,5 | 116,4 | 117,5 | 117,9 | 117,7 | 118,2 |
| * Nettokaltmieten (Teilindex) | 2020=100 | 101,9 | ... | 102,7 | 102,8 | 102,9 | 103,0 | 103,0 | 103,1 |
| Index der Erzeugerpreise gewerblicher Produkte (Deutschland) | 2015=100 | 152,4 | ... | 156,2 | 155,8 | 151,8 | 151,1 | 149,0 | 148,6 |
| * Preisindex für Wohngebäude 35) (Deutschland) | 2015=100 | 147,8 | ... | x | 158,9 | x | x | 160,2 | x |

Landesdaten Mecklenburg-Vorpommern

| Gewerbeanzeigen 10) | Einheit | Juli 2022 | Aug. 2022 | Sept. 2022 | Okt. 2022 | Nov. 2022 | Dez. 2022 | 2022 insgesamt |
|------------------------|---------|--------------|--------------|---------------|--------------|--------------|--------------|-------------------|
| * Gewerbebeanmeldungen | Anzahl | 763 | 756 | 831 | 644 | 555 | 923 | 9 832 |
| * Gewerbeabmeldungen | Anzahl | 561 | 692 | 728 | 693 | 618 | 1 196 | 8 991 |

| Gewerbeanzeigen 10) | Einheit | Juli 2023 | Aug. 2023 | Sept. 2023 | Okt. 2023 | Nov. 2023 | Dez. 2023 | 2023 insgesamt |
|------------------------|---------|--------------|--------------|---------------|--------------|--------------|--------------|-------------------|
| * Gewerbebeanmeldungen | Anzahl | ... | ... | ... | ... | ... | ... | ... |
| * Gewerbeabmeldungen | Anzahl | ... | ... | ... | ... | ... | ... | ... |

| Insolvenzen | Einheit | Juli 2022 | Aug. 2022 | Sept. 2022 | Okt. 2022 | Nov. 2022 | Dez. 2022 | 2022 insgesamt |
|--|-----------|--------------|--------------|---------------|--------------|--------------|--------------|-------------------|
| * Insolvenzen | Anzahl | 202 | 212 | 193 | 161 | 238 | 186 | 2 344 |
| davon | | | | | | | | |
| * Unternehmen | Anzahl | 21 | 17 | 24 | 14 | 18 | 12 | 207 |
| * Verbraucher | Anzahl | 145 | 145 | 131 | 113 | 171 | 145 | 1 679 |
| * ehemals selbstständig Tätige | Anzahl | 32 | 49 | 35 | 32 | 44 | 28 | 431 |
| * sonstige natürliche Personen 34), Nachlässe und Gesamtgut | Anzahl | 4 | 1 | 3 | 2 | 5 | 1 | 27 |
| * Voraussichtliche Forderungen | 1 000 EUR | 23 817 | 15 025 | 29 722 | 19 661 | 26 804 | 14 415 | 823 626 |

| Insolvenzen | Einheit | Juli 2023 | Aug. 2023 | Sept. 2023 | Okt. 2023 | Nov. 2023 | Dez. 2023 | 2023 insgesamt |
|--|-----------|--------------|--------------|---------------|--------------|--------------|--------------|-------------------|
| * Insolvenzen | Anzahl | ... | ... | ... | ... | ... | ... | ... |
| davon | | | | | | | | |
| * Unternehmen | Anzahl | ... | ... | ... | ... | ... | ... | ... |
| * Verbraucher | Anzahl | ... | ... | ... | ... | ... | ... | ... |
| * ehemals selbstständig Tätige | Anzahl | ... | ... | ... | ... | ... | ... | ... |
| * sonstige natürliche Personen 34), Nachlässe und Gesamtgut | Anzahl | ... | ... | ... | ... | ... | ... | ... |
| * Voraussichtliche Forderungen | 1 000 EUR | ... | ... | ... | ... | ... | ... | ... |

| Handwerk 11) | Einheit | Juli 2021 | Aug. 2021 | Sept. 2021 | Okt. 2021 | Nov. 2021 | Dez. 2021 | 2021 insgesamt |
|--------------------------------------|----------|--------------|--------------|---------------|--------------|--------------|--------------|-------------------|
| * Beschäftigte (30.09.) | 2020=100 | x | x | 99,8 | x | x | 98,1 | x |
| * Umsatz (Vierteljahresdurchschnitt) | 2020=100 | x | x | 107,1 | x | x | 116,0 | x |

| Handwerk 11) | Einheit | Juli 2022 | Aug. 2022 | Sept. 2022 | Okt. 2022 | Nov. 2022 | Dez. 2022 | 2022 insgesamt |
|--------------------------------------|----------|--------------|--------------|---------------|--------------|--------------|--------------|-------------------|
| * Beschäftigte (30.09.) | 2020=100 | x | x | 98,1 | x | x | 96,0 | x |
| * Umsatz (Vierteljahresdurchschnitt) | 2020=100 | x | x | 112,2 | x | x | 119,0 | x |

| Preise | Einheit | Juli 2022 | Aug. 2022 | Sept. 2022 | Okt. 2022 | Nov. 2022 | Dez. 2022 | 2022 insgesamt |
|---|----------|--------------|--------------|---------------|--------------|--------------|--------------|-------------------|
| * Verbraucherpreisindex (Gesamtindex) | 2020=100 | 111,6 | 111,8 | 113,7 | 114,5 | 114,6 | 114,2 | x |
| * Nettokaltmieten (Teilindex) | 2020=100 | 101,7 | 101,7 | 102,6 | 102,6 | 102,6 | 102,7 | x |
| Index der Erzeugerpreise gewerblicher Produkte (Deutschland) | 2015=100 | 156,3 | 168,6 | 172,5 | 165,2 | 158,7 | 158,1 | x |
| * Preisindex für Wohngebäude 35) (Deutschland) | 2015=100 | x | 151,0 | x | x | 154,7 | x | x |

| Preise | Einheit | Juli 2023 | Aug. 2023 | Sept. 2023 | Okt. 2023 | Nov. 2023 | Dez. 2023 | 2023 insgesamt |
|---|----------|--------------|--------------|---------------|--------------|--------------|--------------|-------------------|
| * Verbraucherpreisindex (Gesamtindex) | 2020=100 | 118,5 | ... | ... | ... | ... | ... | x |
| * Nettokaltmieten (Teilindex) | 2020=100 | 103,1 | ... | ... | ... | ... | ... | x |
| Index der Erzeugerpreise gewerblicher Produkte (Deutschland) | 2015=100 | ... | ... | ... | ... | ... | ... | x |
| * Preisindex für Wohngebäude 35) (Deutschland) | 2015=100 | x | ... | x | x | ... | x | x |

Landesdaten Mecklenburg-Vorpommern

| Verdienste 41) | Einheit | D 2019 | D 2020 | Jan. 2020 | Feb. 2020 | März 2020 | April 2020 | Mai 2020 | Juni 2020 |
|---|---------|---------|---------|--------------|--------------|--------------|---------------|-------------|--------------|
| * Bruttomonatsverdienste 36) der vollzeitbeschäftigten Arbeitnehmerinnen und Arbeitnehmer im Produzierenden Gewerbe und im Dienstleistungsbereich | EUR | 3 321 | 3 379 | x | x | 3 213 | x | x | 3 119 |
| * männlich | EUR | 3 359 | 3 409 | x | x | 3 239 | x | x | 3 138 |
| * weiblich | EUR | 3 254 | 3 322 | x | x | 3 165 | x | x | 3 083 |
| * Leistungsgruppe 1 37) | EUR | 6 343 | 6 452 | x | x | 6 031 | x | x | 5915 |
| * Leistungsgruppe 2 37) | EUR | 4 231 | 4 290 | x | x | 4 043 | x | x | 3923 |
| * Leistungsgruppe 3 37) | EUR | 2 842 | 2 882 | x | x | 2 750 | x | x | 2677 |
| * Leistungsgruppe 4 37) | EUR | 2 328 | 2 320 | x | x | 2 275 | x | x | 2138 |
| * Leistungsgruppe 5 37) | EUR | 2 066 | 2 031 | x | x | 1 987 | x | x | 1892 |
| * Produzierendes Gewerbe | EUR | 3 174 | 3 219 | x | x | 3 047 | x | x | 2 947 |
| * Bergbau und Gewinnung von Steinen und Erden | EUR | (3 587) | 2 630 | x | x | / | x | x | / |
| * Verarbeitendes Gewerbe | EUR | 3 276 | 3 217 | x | x | 3 132 | x | x | 2 882 |
| * Energieversorgung | EUR | 4 594 | 4 534 | x | x | 4 140 | x | x | 4 035 |
| * Wasserversorgung 38) | EUR | 3 220 | 3 329 | x | x | 3 063 | x | x | 3 087 |
| * Baugewerbe | EUR | 2 831 | (3 089) | x | x | (2 819) | x | x | (2 923) |
| * Dienstleistungsbereich | EUR | 3 383 | 3 451 | x | x | 3 288 | x | x | 3 197 |
| * Handel; Instandhaltg. u. Reparatur Kfz | EUR | 3 123 | 2 931 | x | x | 2 813 | x | x | 2 529 |
| * Verkehr und Lagerei | EUR | 2 886 | 3 017 | x | x | 2 844 | x | x | 2 807 |
| * Gastgewerbe | EUR | 2 250 | 2 083 | x | x | 2 137 | x | x | 1 726 |
| * Information und Kommunikation | EUR | 4 572 | (4 454) | x | x | 4 049 | x | x | 4 001 |
| * Erbringung von Finanz- und Versicherungsdienstleistungen | EUR | 4 571 | 4 788 | x | x | 4 161 | x | x | 4 005 |
| * Grundstücks- und Wohnungswesen | EUR | (3 536) | (3 570) | x | x | 3 230 | x | x | 3 204 |
| * Erbringung v. freiberufl., wissenschaftlichen u. technischen Dienstleistungen | EUR | (3 938) | (4 200) | x | x | 3 752 | x | x | 3 730 |
| * Erbringung von sonstigen wirtschaftlichen Dienstleistungen | EUR | 2 231 | 2 289 | x | x | 2 253 | x | x | 2 131 |
| * Öffentliche Verwaltung, Verteidigung; Sozialversicherung | EUR | 3 936 | 4 037 | x | x | 3 866 | x | x | 3 882 |
| * Erziehung und Unterricht | EUR | 4 713 | 4 800 | x | x | 4 620 | x | x | 4 583 |
| * Gesundheits- und Sozialwesen | EUR | 3 585 | 3 810 | x | x | 3 606 | x | x | 3 625 |
| * Kunst, Unterhaltung und Erholung | EUR | 2908 | (2 884) | x | x | 2 916 | x | x | (2 628) |
| * Erbringung v. sonstigen Dienstleistungen | EUR | (3 410) | / | x | x | / | x | x | / |

Landesdaten Mecklenburg-Vorpommern

| Verdienste ⁴¹⁾ | Einheit | Juli 2020 | Aug. 2020 | Sept. 2020 | Okt. 2020 | Nov. 2020 | Dez. 2020 | 2020 insgesamt |
|--|---------|--------------|--------------|---------------|--------------|--------------|--------------|-------------------|
| * Bruttonomatsverdienste ³⁶⁾ der vollzeitbeschäftigten Arbeitnehmerinnen und Arbeitnehmer im Produzierenden Gewerbe und im Dienstleistungsbereich | EUR | x | x | 3 203 | x | x | 3 241 | x |
| * männlich | EUR | x | x | 3 224 | x | x | 3 267 | x |
| * weiblich | EUR | x | x | 3 164 | x | x | 3 193 | x |
| * Leistungsgruppe 1 ³⁷⁾ | EUR | x | x | 5 970 | x | x | 6 015 | x |
| * Leistungsgruppe 2 ³⁷⁾ | EUR | x | x | 4 030 | x | x | 4 067 | x |
| * Leistungsgruppe 3 ³⁷⁾ | EUR | x | x | 2 753 | x | x | 2 790 | x |
| * Leistungsgruppe 4 ³⁷⁾ | EUR | x | x | 2 275 | x | x | 2 283 | x |
| * Leistungsgruppe 5 ³⁷⁾ | EUR | x | x | 2 005 | x | x | 2 003 | x |
| * Produzierendes Gewerbe | EUR | x | x | 3 008 | x | x | 3 077 | x |
| * Bergbau und Gewinnung von Steinen und Erden | EUR | x | x | / | x | x | / | x |
| * Verarbeitendes Gewerbe | EUR | x | x | 2 936 | x | x | 3 052 | x |
| * Energieversorgung | EUR | x | x | 4 161 | x | x | 4 179 | x |
| * Wasserversorgung ³⁸⁾ | EUR | x | x | 3 129 | x | x | 3 146 | x |
| * Baugewerbe | EUR | x | x | (2 988) | x | x | (3 009) | x |
| * Dienstleistungsbereich | EUR | x | x | 3 291 | x | x | 3 315 | x |
| * Handel; Instandhaltg. u. Reparatur Kfz | EUR | x | x | 2 759 | x | x | 2 837 | x |
| * Verkehr und Lagerei | EUR | x | x | 2 870 | x | x | 2 855 | x |
| * Gastgewerbe | EUR | x | x | 2 193 | x | x | (1 973) | x |
| * Information und Kommunikation | EUR | x | x | 4 070 | x | x | 4 150 | x |
| * Erbringung von Finanz- und Versicherungsdienstleistungen | EUR | x | x | 4 140 | x | x | 4 226 | x |
| * Grundstücks- und Wohnungswesen | EUR | x | x | 3 240 | x | x | 3 268 | x |
| * Erbringung v. freiberufl., wissenschaftlichen u. technischen Dienstleistungen | EUR | x | x | 3 813 | x | x | 3 797 | x |
| * Erbringung von sonstigen wirtschaftlichen Dienstleistungen | EUR | x | x | 2 235 | x | x | 2 320 | x |
| * Öffentliche Verwaltung, Verteidigung; Sozialversicherung | EUR | x | x | 3 882 | x | x | 3 882 | x |
| * Erziehung und Unterricht | EUR | x | x | 4 626 | x | x | 4 621 | x |
| * Gesundheits- und Sozialwesen | EUR | x | x | 3 671 | x | x | 3 717 | x |
| * Kunst, Unterhaltung und Erholung | EUR | x | x | (2 775) | x | x | (2 752) | x |
| * Erbringung v. sonstigen Dienstleistungen | EUR | x | x | / | x | x | (3 249) | x |

Landesdaten Mecklenburg-Vorpommern

| Verdienste 41) | Einheit | D 2020 | D 2021 | Jan. 2021 | Febr. 2021 | März 2021 | April 2021 | Mai 2021 | Juni 2021 |
|---|---------|---------|---------|--------------|---------------|--------------|---------------|-------------|--------------|
| * Bruttomonatsverdienste 36) der vollzeitbeschäftigten Arbeitnehmerinnen und Arbeitnehmer im Produzierenden Gewerbe und im Dienstleistungsbereich | EUR | 3 379 | 3 476 | x | x | 3 191 | x | x | 3 241 |
| * männlich | EUR | 3 409 | 3 500 | x | x | 3 189 | x | x | 3 276 |
| * weiblich | EUR | 3 322 | 3 432 | x | x | 3 194 | x | x | 3 177 |
| * Leistungsgruppe 1 37) | EUR | 6 452 | 6 530 | x | x | 5 983 | x | x | 6 015 |
| * Leistungsgruppe 2 37) | EUR | 4 290 | 4 398 | x | x | 4 022 | x | x | 4 060 |
| * Leistungsgruppe 3 37) | EUR | 2 882 | 2 971 | x | x | 2 725 | x | x | 2 777 |
| * Leistungsgruppe 4 37) | EUR | 2 320 | 2 438 | x | x | 2 217 | x | x | 2 305 |
| * Leistungsgruppe 5 37) | EUR | 2 031 | 2 090 | x | x | 1 923 | x | x | 1 970 |
| * Produzierendes Gewerbe | EUR | 3 219 | 3 325 | x | x | 2 960 | x | x | 3 127 |
| * Bergbau und Gewinnung von Steinen und Erden | EUR | 2 630 | 2 748 | x | x | 2 463 | x | x | 2 567 |
| * Verarbeitendes Gewerbe | EUR | 3 217 | 3 359 | x | x | 3 001 | x | x | 3 096 |
| * Energieversorgung | EUR | 4 534 | 4 646 | x | x | 4 187 | x | x | 4 199 |
| * Wasserversorgung 38) | EUR | 3 329 | 3 421 | x | x | 3 153 | x | x | 3 181 |
| * Baugewerbe | EUR | (3 089) | 3 159 | x | x | (2 782) | x | x | 3 072 |
| * Dienstleistungsbereich | EUR | 3 451 | 3 545 | x | x | 3 302 | x | x | 3 292 |
| * Handel; Instandhaltg. u. Reparatur Kfz | EUR | 2 931 | 3 009 | x | x | 2 671 | x | x | 2 745 |
| * Verkehr und Lagerei | EUR | 3 017 | 3 075 | x | x | 2 893 | x | x | 2 860 |
| * Gastgewerbe | EUR | 2 083 | 2 006 | x | x | (1 612) | x | x | (1 456) |
| * Information und Kommunikation | EUR | (4 454) | 4 602 | x | x | 4 161 | x | x | 4 256 |
| * Erbringung von Finanz- und Versicherungsdienstleistungen | EUR | 4 788 | 4 829 | x | x | 4 258 | x | x | 4 232 |
| * Grundstücks- und Wohnungswesen | EUR | (3 570) | (3 684) | x | x | 3 285 | x | x | 3 340 |
| * Erbringung v. freiberufl., wissenschaftlichen u. technischen Dienstleistungen | EUR | (4 200) | (4 229) | x | x | 3 797 | x | x | 3 785 |
| * Erbringung von sonstigen wirtschaftlichen Dienstleistungen | EUR | 2 289 | 2 392 | x | x | 2 220 | x | x | 2 247 |
| * Öffentliche Verwaltung, Verteidigung; Sozialversicherung | EUR | 4 037 | 4 113 | x | x | 3 920 | x | x | 3 954 |
| * Erziehung und Unterricht | EUR | 4 800 | 4 905 | x | x | 4 692 | x | x | 4 736 |
| * Gesundheits- und Sozialwesen | EUR | 3 810 | 3 983 | x | x | 3 705 | x | x | 3 782 |
| * Kunst, Unterhaltung und Erholung | EUR | (2 884) | (3 023) | x | x | 2 821 | x | x | 2 762 |
| * Erbringung v. sonstigen Dienstleistungen | EUR | / | / | x | x | / | x | x | / |

Landesdaten Mecklenburg-Vorpommern

| Verdienste ⁴¹⁾ | Einheit | Juli 2021 | Aug. 2021 | Sept. 2021 | Okt. 2021 | Nov. 2021 | Dez. 2021 | 2021 insgesamt |
|--|---------|--------------|--------------|---------------|--------------|--------------|--------------|-------------------|
| * Bruttomonatsverdienste ³⁶⁾ der vollzeitbeschäftigten Arbeitnehmerinnen und Arbeitnehmer im Produzierenden Gewerbe und im Dienstleistungsbereich | EUR | x | x | 3 340 | x | x | 3 405 | x |
| * männlich | EUR | x | x | 3 365 | x | x | 3 415 | x |
| * weiblich | EUR | x | x | 3 292 | x | x | 3 385 | x |
| * Leistungsgruppe 1 ³⁷⁾ | EUR | x | x | 6 143 | x | x | 6 204 | x |
| * Leistungsgruppe 2 ³⁷⁾ | EUR | x | x | 4 177 | x | x | 4 226 | x |
| * Leistungsgruppe 3 ³⁷⁾ | EUR | x | x | 2 885 | x | x | 2 950 | x |
| * Leistungsgruppe 4 ³⁷⁾ | EUR | x | x | 2 420 | x | x | 2 486 | x |
| * Leistungsgruppe 5 ³⁷⁾ | EUR | x | x | 2 078 | x | x | 2 123 | x |
| * Produzierendes Gewerbe | EUR | x | x | 3 200 | x | x | 3 242 | x |
| * Bergbau und Gewinnung von Steinen und Erden | EUR | x | x | / | x | x | / | x |
| * Verarbeitendes Gewerbe | EUR | x | x | 3 191 | x | x | 3 214 | x |
| * Energieversorgung | EUR | x | x | 4 262 | x | x | 4 237 | x |
| * Wasserversorgung ³⁸⁾ | EUR | x | x | 3 230 | x | x | 3 224 | x |
| * Baugewerbe | EUR | x | x | 3 124 | x | x | 3 200 | x |
| * Dienstleistungsbereich | EUR | x | x | 3 403 | x | x | 3 477 | x |
| * Handel; Instandhaltg. u. Reparatur Kfz | EUR | x | x | 2 887 | x | x | 2 947 | x |
| * Verkehr und Lagerei | EUR | x | x | 2 878 | x | x | 2 983 | x |
| * Gastgewerbe | EUR | x | x | 2 365 | x | x | 2 283 | x |
| * Information und Kommunikation | EUR | x | x | 4 271 | x | x | 4 319 | x |
| * Erbringung von Finanz- und Versicherungsdienstleistungen | EUR | x | x | 4 223 | x | x | 4 263 | x |
| * Grundstücks- und Wohnungswesen | EUR | x | x | 3 355 | x | x | (3 407) | x |
| * Erbringung v. freiberufl., wissenschaftlichen u. technischen Dienstleistungen | EUR | x | x | 3 857 | x | x | 3 970 | x |
| * Erbringung von sonstigen wirtschaftlichen Dienstleistungen | EUR | x | x | 2 356 | x | x | 2 500 | x |
| * Öffentliche Verwaltung, Verteidigung; Sozialversicherung | EUR | x | x | 3 954 | x | x | 3 954 | x |
| * Erziehung und Unterricht | EUR | x | x | 4 706 | x | x | 4 725 | x |
| * Gesundheits- und Sozialwesen | EUR | x | x | 3 817 | x | x | 3 956 | x |
| * Kunst, Unterhaltung und Erholung | EUR | x | x | 2 941 | x | x | 3 039 | x |
| * Erbringung v. sonstigen Dienstleistungen | EUR | x | x | (3 179) | x | x | (3 565) | x |

Fußnotenerläuterungen

- 1) Quelle: Statistik der Bundesagentur für Arbeit; Ergebnisse sind vorläufig; die jeweils aktuellen Werte sind im Internetangebot der Bundesagentur für Arbeit als detaillierte Übersichten zu finden.
- 2) Ohne geförderte Stellen des zweiten Arbeitsmarktes.
- 3) Aus gewerblichen Schlachtungen von Tieren in- und ausländischer Herkunft (Rinder, Schweine, Schafe, Pferde, Ziegen).
- 4) Einschließlich Gewinnung von Steinen und Erden; Betriebe mit 50 und mehr tätigen Personen.
- 5) Einschließlich der tätigen Inhaberinnen und Inhaber.
- 6) Bau von Gebäuden, Tiefbau, Abbrucharbeiten und vorbereitende Baustellenarbeiten u. a.; Betriebe von Unternehmen mit 20 und mehr tätigen Personen.
- 7) Einschließlich Tankstellen.
- 8) Betriebe ab 10 Betten; einschließlich Campingplätzen (Touristik-Camping) ab 10 Stellplätzen.
- 9) Wegen der unterschiedlichen Abgrenzung von Spezialhandel und Generalhandel ist eine Saldierung der Ein- und Ausfuhrergebnisse nicht sinnvoll.
- 10) Ohne Reisegewerbe.
- 11) Zulassungspflichtiges Handwerk lt. Anlage A der Handwerksordnung.
- 12) Hier: Vierteljahresdurchschnitt.
- 13) Hier: Am 30.09.
- 14) Fortschreibung des Bevölkerungsstandes auf der Basis des Zensus 2011.
- 15) Statt Durchschnitt der Monate hier: Bevölkerung am 31.12.
- 16) Ohne innerhalb der Gemeinde Umgezogene.
- 17) Quelle: Statistik der Bundesagentur für Arbeit.
- 18) Einschließlich Personen "ohne Angabe"; aufgrund einer rückwirkenden Revision der Beschäftigungsstatistik im Januar 2018 erfolgte eine Änderung der Daten ab 2011.
- 19) Arbeitslose in Prozent aller zivilen Erwerbspersonen.
- 20) Summe aller Anspruchsgrundlagen (Saison-Kurzarbeit, Transferkurzarbeit und Kurzarbeit aus wirtschaftlichen und konjunkturellen Gründen).
- 21) Bei den gemeldeten Arbeitsstellen handelt es sich um ungeforderte Arbeitsstellen ohne selbstständige/freiberufliche Tätigkeiten und ohne Stellen der privaten Arbeitsvermittlung.
- 22) Erzeugte Eier in Betrieben bzw. Unternehmen mit mindestens 3 000 Hennenhaltungsplätzen; einschließlich Junghennen-, Bruch- und Knickeiern.
- 23) Betriebe mit 50 und mehr tätigen Personen.
- 24) Betriebe von Unternehmen mit 20 und mehr tätigen Personen.
- 25) Mit einer Nettonennleistung ab 1 MWel.
- 26) Am Ende des Berichtsvierteljahres.
- 27) Die Ergebnisse basieren auf einem Mixmodell (Nutzung von Verwaltungsdaten und Befragung aller großer Unternehmen).
- 28) Einschließlich Handelsvermittlung.
- 29) Der Berichtskreis wird jährlich durch Stichprobenrotation aktualisiert.
- 30) Schwerwiegender Unfall mit Sachschaden (im engeren Sinne) und sonstiger Sachschadensunfall unter Einfluss berauschender Mittel.
- 31) Quelle: Kraftfahrt-Bundesamt.
- 32) Fahrzeuge zur Personenbeförderung mit höchstens 8 Sitzplätzen außer dem Fahrersitz, einschließlich Wohnmobile und Krankenwagen.
- 33) Für Antwortausfälle und Befreiungen sind Zuschätzungen bei den EU-Ländern und damit auch im Insgesamt enthalten.
- 34) Beispielsweise als Gesellschafter oder Mithafter.
- 35) Neubau in konventioneller Bauart, Bauleistungen am Bauwerk.
- 36) Nachgewiesen werden Vierteljahresdurchschnitte, ohne Sonderzahlungen. Im Jahresdurchschnitt sind die Sonderzahlungen mit enthalten.
- 37) Leistungsgruppe 1: Arbeitnehmerinnen und Arbeitnehmer in leitender Stellung; Leistungsgruppe 2: herausgehobene Fachkräfte; Leistungsgruppe 3: Fachkräfte; Leistungsgruppe 4: angelernte Arbeitnehmerinnen und Arbeitnehmer; Leistungsgruppe 5: ungelernte Arbeitnehmerinnen und Arbeitnehmer.
- 38) Einschließlich Abwasser- und Abfallentsorgung und Beseitigung von Umweltverschmutzungen.
- 39) Bis 2020: Betriebe von Unternehmen mit 23 und mehr tätigen Personen; ab 2021: Betriebe von Unternehmen mit 20 und mehr tätigen Personen.
- 41) Stärkere Abweichungen ab 2021 durch wirtschaftliche Folgen der Corona-Pandemie; In den ausgewiesenen Bruttoverdiensten ist Kurzarbeitergeld (KuG) nicht enthalten, da KuG eine Lohnersatzleistung der Bundesagentur für Arbeit ist.
- 42) Die Zählweise von ausländischen Personen hat sich im Vergleich zu früheren Publikationen geändert. Staatenlose und Personen ohne Angabe zur Staatsangehörigkeit werden nun nicht mehr unter "Keine Angabe", sondern zu den ausländischen Personen gezählt.

Ausgewählte Kreisdaten

Bevölkerung

| Kreisfreie Stadt Landkreis Land | | Bevölkerungsbewegung im Zeitraum 01.01. bis 31.03.2023 | | | | | | Verände- rung ²⁾ seit dem 01.01. des Jahres | Bevöl- kerung am 31.03.2023 |
|---------------------------------------|-----------|--|----------------------|---|--|----------|--|--|--------------------------------------|
| | | Lebend- gebo- rene | Ge- stor- bene | Überschuss der Lebend- geborenen (+) bzw. Gestor- benen (-) | Zuzüge | Fortzüge | Wande- rungs- gewinn (+) bzw. -ver- lust (-) | | |
| | | | | | über die Gemeindegrenze ¹⁾ | | | | |
| Mecklenburg-Vorpommern ³⁾ | insgesamt | 2 401 | 6 360 | - 3 959 | 12 430 | 8 274 | + 4 156 | - 1 | 1 628 377 |
| | männlich | 1 253 | 3 301 | - 2 048 | 6 987 | 4 663 | + 2 324 | 165 | 799 860 |
| | weiblich | 1 148 | 3 059 | - 1 911 | 5 443 | 3 611 | + 1 832 | - 166 | 828 517 |
| Rostock | insgesamt | 392 | 701 | - 309 | 2 739 | 2 311 | + 428 | 27 | 209 947 |
| | männlich | 202 | 355 | - 153 | 1 526 | 1 268 | + 258 | 47 | 102 847 |
| | weiblich | 190 | 346 | - 156 | 1 213 | 1 043 | + 170 | - 20 | 107 100 |
| Schwerin | insgesamt | 161 | 424 | - 263 | 1 962 | 2 108 | - 146 | - 412 | 98 184 |
| | männlich | 81 | 215 | - 134 | 1 244 | 1 394 | - 150 | - 288 | 46 915 |
| | weiblich | 80 | 209 | - 129 | 718 | 714 | + 4 | - 124 | 51 269 |
| Mecklenburgische Seenplatte | insgesamt | 355 | 1 074 | - 719 | 3 843 | 3 059 | + 784 | 49 | 259 617 |
| | männlich | 184 | 544 | - 360 | 1 994 | 1 593 | + 401 | 36 | 127 254 |
| | weiblich | 171 | 530 | - 359 | 1 849 | 1 466 | + 383 | 13 | 132 363 |
| Landkreis Rostock | insgesamt | 322 | 815 | - 493 | 3 902 | 3 153 | + 749 | 261 | 221 068 |
| | männlich | 162 | 408 | - 246 | 2 109 | 1 694 | + 415 | 177 | 109 583 |
| | weiblich | 160 | 407 | - 247 | 1 793 | 1 459 | + 334 | 84 | 111 485 |
| Vorpommern-Rügen | insgesamt | 291 | 900 | - 609 | 3 935 | 3 107 | + 828 | 203 | 227 886 |
| | männlich | 149 | 468 | - 319 | 2 064 | 1 551 | + 513 | 183 | 111 339 |
| | weiblich | 142 | 432 | - 290 | 1 871 | 1 556 | + 315 | 20 | 116 547 |
| Nordwestmecklenburg | insgesamt | 234 | 608 | - 374 | 2 518 | 2 280 | + 238 | - 160 | 160 128 |
| | männlich | 130 | 340 | - 210 | 1 392 | 1 191 | + 201 | - 14 | 79 459 |
| | weiblich | 104 | 268 | - 164 | 1 126 | 1 089 | + 37 | - 146 | 80 669 |
| Vorpommern-Greifswald | insgesamt | 320 | 988 | - 668 | 3 559 | 2 944 | + 615 | - 47 | 237 308 |
| | männlich | 172 | 519 | - 347 | 1 868 | 1 506 | + 362 | 23 | 115 748 |
| | weiblich | 148 | 469 | - 321 | 1 691 | 1 438 | + 253 | - 70 | 121 560 |
| Ludwigslust-Parchim | insgesamt | 326 | 850 | - 524 | 4 346 | 3 686 | + 660 | 78 | 214 239 |
| | männlich | 173 | 452 | - 279 | 2 338 | 2 014 | + 324 | 1 | 106 715 |
| | weiblich | 153 | 398 | - 245 | 2 008 | 1 672 | + 336 | 77 | 107 524 |

1) Einschließlich der Umzüge innerhalb der Landkreise, ohne Umzüge innerhalb der Gemeinde.

2) Unter Berücksichtigung der Korrekturmeldungen der Standesämter und Meldebehörden. In der Berechnung der Bevölkerungsveränderung wurden nur die Ergebnisse mit Datum nach dem 09.05.2011 (Zensusstichtag) berücksichtigt. Die vorliegenden Bevölkerungsbewegungen können deshalb in den Ergebnissen von denen der Geburten-, Sterbefall- und Wanderungsstatistik abweichen.

3) Zu- und Fortzüge: Hier über die Landesgrenze.

Ausgewählte Kreisdaten

Erwerbstätigkeit

| Land Kreisfreie Stadt Landkreis | Arbeitslose und Arbeitslosenquote im Juni 2023 | | | | | | | |
|---------------------------------------|--|-----------------|-------|----------------|-------|----------------------|----------|---------|
| | Arbeitslose | | | | | Arbeitslosenquote 1) | | |
| | Bestand | Veränderung zum | | | | | | |
| | | Vormonat | | Vorjahresmonat | | Berichts- monat | Vormonat | Vorjahr |
| | | absolut | % | absolut | % | | | |
| Mecklenburg-Vorpommern | 60 163 | - 1 440 | - 2,3 | 2 563 | 4,4 | 7,4 | 7,5 | 7,1 |
| Rostock | 7 760 | - 186 | - 2,3 | 574 | 8,0 | 7,1 | 7,3 | 6,6 |
| Schwerin | 4 648 | 5 | 0,1 | - 122 | - 2,6 | 9,3 | 9,3 | 9,8 |
| Mecklenburgische Seenplatte | 10 711 | - 299 | - 2,7 | 194 | 1,8 | 8,4 | 8,6 | 8,2 |
| Landkreis Rostock | 6 136 | - 152 | - 2,4 | 473 | 8,4 | 5,6 | 5,8 | 5,2 |
| Vorpommern-Rügen | 9 302 | - 294 | - 3,1 | 596 | 6,8 | 8,3 | 8,5 | 7,8 |
| Nordwestmecklenburg | 5 535 | - 184 | - 3,2 | 386 | 7,5 | 6,7 | 6,9 | 6,2 |
| Vorpommern-Greifswald | 9 403 | - 293 | - 3,0 | 300 | 3,3 | 8,3 | 8,5 | 8,0 |
| Ludwigslust-Parchim | 6 668 | - 37 | - 0,6 | 162 | 2,5 | 6,0 | 6,0 | 5,8 |

| Land Kreisfreie Stadt Landkreis | Arbeitslose nach ausgewählten Merkmalen | | | | | | | |
|---------------------------------------|---|--------------------------------|--------------------------------------|--------------------------------|---------------|--------------------------------|---------------------------|---------------------------|
| | Arbeitslose im Rechtskreis SGB III | | Arbeitslose im Rechtskreis SGB II | | weiblich | | im Alter von ... | |
| | insgesamt | Arbeits- losen- quote 1) | insgesamt | Arbeits- losen- quote 1) | insgesamt | Arbeits- losen- quote 1) | 15 bis unter 25 Jahren | 55 Jahren und älter 2) |
| Mecklenburg-Vorpommern | 18 855 | 2,3 | 41 308 | 5,1 | 26 358 | 6,7 | 5 861 | 16 621 |
| Rostock | 2 517 | 2,3 | 5 243 | 4,8 | 3 239 | 6,3 | 824 | 1 734 |
| Schwerin | 1 235 | 2,5 | 3 413 | 6,9 | 2 083 | 8,6 | 465 | 975 |
| Mecklenburgische Seenplatte | 3 041 | 2,4 | 7 670 | 6,0 | 4 564 | 7,4 | 1 126 | 2 972 |
| Landkreis Rostock | 2 090 | 1,9 | 4 046 | 3,7 | 2 811 | 5,3 | 516 | 1 781 |
| Vorpommern-Rügen | 2 711 | 2,4 | 6 591 | 5,9 | 4 103 | 7,5 | 886 | 2 846 |
| Nordwestmecklenburg | 2 049 | 2,5 | 3 486 | 4,2 | 2 412 | 6,1 | 499 | 1 579 |
| Vorpommern-Greifswald | 2 829 | 2,5 | 6 574 | 5,8 | 4 078 | 7,4 | 953 | 2 696 |
| Ludwigslust-Parchim | 2 383 | 2,1 | 4 285 | 3,8 | 3 068 | 5,8 | 592 | 2 038 |

Quelle: Statistik der Bundesagentur für Arbeit.

1) Arbeitslose in Prozent aller zivilen Erwerbspersonen.

2) Vergleich zu Veröffentlichungen vor Januar 2020 wegen geänderter Altersgruppe nicht möglich.

Ausgewählte Kreisdaten

Soziales

| Land Kreisfreie Stadt Landkreis | Personen in Bedarfsgemeinschaften im März 2023 | | | | | | | |
|---------------------------------------|--|-------------------|-------------------------------------|-------------------------------------|---------------------------------------|--------------------|---|-------------------------------|
| | insgesamt | und zwar | | | | | | |
| | | unter 18 Jahre | Auslän- der/-innen ¹⁾ | Regel- leistungs- berechtigte | davon | | | |
| | | | | | erwerbsfähige Leistungsberechtigte | | nicht erwerbsfähige Leistungsberechtigte | |
| | | | | | zusammen | darunter Frauen | zusammen | darunter unter 15 Jahre |
| Mecklenburg-Vorpommern | 119 944 | 36 169 | 31 344 | 111 458 | 84 754 | 41 794 | 26 704 | 25 639 |
| Rostock | 16 659 | 4 799 | 4 857 | 15 639 | 11 993 | 5 952 | 3 646 | 3 499 |
| Schwerin | 11 231 | 3 671 | 4 414 | 10 477 | 7 739 | 3 934 | 2 738 | 2 660 |
| Mecklenburgische Seenplatte | 21 668 | 6 463 | 4 710 | 19 946 | 15 238 | 7 370 | 4 708 | 4 487 |
| Landkreis Rostock | 12 461 | 3 791 | 3 269 | 11 470 | 8 745 | 4 415 | 2 725 | 2 615 |
| Vorpommern-Rügen | 16 623 | 4 852 | 4 012 | 15 874 | 12 101 | 5 832 | 3 773 | 3 616 |
| Nordwestmecklenburg | 9 831 | 3 065 | 2 869 | 9 045 | 6 844 | 3 430 | 2 201 | 2 129 |
| Vorpommern-Greifswald | 19 235 | 5 619 | 3 987 | 17 766 | 13 697 | 6 624 | 4 069 | 3 908 |
| Ludwigslust-Parchim | 12 236 | 3 909 | 3 226 | 11 241 | 8 397 | 4 237 | 2 844 | 2 725 |

Quelle: Statistik der Bundesagentur für Arbeit.

1) Die Zählweise von ausländischen Personen hat sich im Vergleich zu früheren Publikationen geändert. Staatenlose und Personen ohne Angabe zur Staatsangehörigkeit werden nun nicht mehr unter "Keine Angabe", sondern zu den ausländischen Personen gezählt.

Ausgewählte Kreisdaten

Produzierendes Gewerbe

| Land Kreisfreie Stadt Landkreis | Verarbeitendes Gewerbe sowie Bergbau und Gewinnung von Steinen und Erden 1) | | | | | |
|---|---|-----------------------|----------------------|------------------------------|---------------------------------|-----------------------|
| | Mai 2023 | | | Januar bis Mai 2023 | | |
| | Betriebe | tätige Personen 2) | Gesamt- umsatz 3) | Betriebe | tätige Personen 2) | Gesamt- umsatz 3) |
| | Anzahl | | 1 000 EUR | Monatsdurchschnitt | | 1 000 EUR |
| Mecklenburg-Vorpommern Rostock Schwerin Mecklenburgische Seenplatte Landkreis Rostock Vorpommern-Rügen Nordwestmecklenburg Vorpommern-Greifswald Ludwigslust-Parchim | 305 | 49 888 | 1 509 822 | 305 | 49 919 | 6 849 128 |
| | 33 | 6 821 | 442 398 | 33 | 6 847 | 1 584 071 |
| | 23 | 2 808 | 86 471 | 23 | 2 818 | 420 471 |
| | 52 | 8 034 | 195 477 | 52 | 8 059 | 956 046 |
| | 36 | 5 966 | 104 702 | 36 | 5 921 | 531 276 |
| | 21 | 2 623 | 52 453 | 21 | 2 570 | 244 075 |
| | 44 | 7 627 | 219 825 | 44 | 7 663 | 1 158 762 |
| | 27 | 4 315 | 106 291 | 27 | 4 344 | 501 504 |
| | 69 | 11 694 | 302 205 | 69 | 11 696 | 1 452 923 |
| Land Kreisfreie Stadt Landkreis | Bauhauptgewerbe/Bau von Gebäuden, Tiefbau, Abbrucharbeiten und vorbereitende Baustellenarbeiten u. a. 4) 6) | | | | | |
| | Betriebe | tätige Personen | Entgelte | geleistete Arbeitsstunden | baugewerblicher Umsatz 3) 5) | Auftrags- einkänge |
| | Anzahl | | 1 000 EUR | 1 000 | 1 000 EUR | |
| | | | | | | |
| Mecklenburg-Vorpommern Rostock Schwerin Mecklenburgische Seenplatte Landkreis Rostock Vorpommern-Rügen Nordwestmecklenburg Vorpommern-Greifswald Ludwigslust-Parchim | Mai 2023 | | | | | |
| | 245 | 10 651 | 36 241 | 1 131 | 170 606 | 139 092 |
| | 17 | 858 | 3 099 | 89 | 16 008 | 15 242 |
| | 16 | 690 | 2 356 | 79 | 13 572 | 12 739 |
| | 52 | 2 369 | 7 829 | 254 | 38 667 | 51 837 |
| | 35 | 1 447 | 4 676 | 151 | 19 393 | 13 018 |
| | 34 | 1 386 | 4 646 | 149 | 21 562 | 11 079 |
| | 21 | 1 096 | 4 003 | 110 | 14 518 | 9 804 |
| | 35 | 1 407 | 4 624 | 148 | 21 430 | 8 051 |
| 35 | 1 398 | 5 008 | 150 | 25 456 | 17 321 | |
| Mecklenburg-Vorpommern Rostock Schwerin Mecklenburgische Seenplatte Landkreis Rostock Vorpommern-Rügen Nordwestmecklenburg Vorpommern-Greifswald Ludwigslust-Parchim | Januar bis Mai 2023 | | | | | |
| | 245 | 10 643 | 161 081 | 5 045 | 712 523 | 642 852 |
| | 17 | 869 | 14 160 | 411 | 64 002 | 52 798 |
| | 16 | 700 | 10 471 | 379 | 58 771 | 52 835 |
| | 52 | 2 365 | 34 251 | 1 062 | 147 360 | 152 112 |
| | 35 | 1 444 | 21 271 | 662 | 81 571 | 95 193 |
| | 34 | 1 379 | 21 441 | 701 | 91 745 | 94 065 |
| | 21 | 1 082 | 17 733 | 495 | 67 480 | 41 211 |
| | 35 | 1 407 | 19 875 | 664 | 93 367 | 69 071 |
| | 35 | 1 397 | 21 879 | 671 | 108 227 | 85 567 |

1) Betriebe mit 50 und mehr tätigen Personen.

2) Einschließlich der tätigen Inhaber.

3) Ohne Umsatzsteuer.

4) Betriebe von Unternehmen mit 20 und mehr tätigen Personen.

5) Inlandsumsatz.

6) Ende 2019 erfolgten umfängliche Aktualisierungen des Berichtskreises (Abgrenzung der in die Erhebungen einzubeziehenden Betriebe). Zeitgleich wurden methodische Erhebungsvorgaben grundlegend optimiert. Die Vergleichbarkeit der baugewerblichen Konjunkturergebnisse ab Januar 2020 mit Vorzeiträumen ist daher eingeschränkt.

Ausgewählte Kreisdaten

Tourismus

| Land Kreisfreie Stadt Landkreis | Ankünfte, Übernachtungen und Aufenthaltsdauer der Gäste in Beherbergungsbetrieben ¹⁾ | | | | |
|---------------------------------------|---|---|------------------|---|---|
| | Ankünfte | | Übernachtungen | | durchschnittliche Aufenthaltsdauer ²⁾ |
| | insgesamt | Veränderung gegenüber dem Vorjahreszeitraum | insgesamt | Veränderung gegenüber dem Vorjahreszeitraum | |
| | Anzahl | % | Anzahl | % | Tage |
| April 2023 | | | | | |
| Mecklenburg-Vorpommern | 619 678 | 6,7 | 2 402 088 | 4,4 | 3,9 |
| Rostock | 68 237 | 8,3 | 175 730 | 5,6 | 2,6 |
| Schwerin | 14 844 | 15,5 | 27 577 | 7,8 | 1,9 |
| Mecklenburgische Seenplatte | 70 378 | 12,9 | 278 381 | 17,5 | 4,0 |
| Landkreis Rostock | 95 727 | 5,1 | 426 944 | 1,8 | 4,5 |
| Vorpommern-Rügen | 175 518 | 5,0 | 724 918 | 0,7 | 4,1 |
| Nordwestmecklenburg | 58 662 | 8,4 | 208 964 | 1,7 | 3,6 |
| Vorpommern-Greifswald | 109 814 | 3,3 | 479 128 | 5,8 | 4,4 |
| Ludwigslust-Parchim | 26 498 | 11,6 | 80 446 | 7,9 | 3,0 |
| Januar bis April 2023 | | | | | |
| Mecklenburg-Vorpommern | 1 586 058 | 12,2 | 5 953 020 | 7,5 | 3,8 |
| Rostock | 214 265 | 21,3 | 539 314 | 12,5 | 2,5 |
| Schwerin | 45 147 | 32,0 | 76 976 | 16,8 | 1,7 |
| Mecklenburgische Seenplatte | 160 123 | 16,3 | 619 035 | 17,8 | 3,9 |
| Landkreis Rostock | 241 395 | 12,9 | 1 020 998 | 7,0 | 4,2 |
| Vorpommern-Rügen | 418 882 | 6,4 | 1 711 609 | 3,1 | 4,1 |
| Nordwestmecklenburg | 135 801 | 9,2 | 487 838 | 3,6 | 3,6 |
| Vorpommern-Greifswald | 301 382 | 8,0 | 1 291 355 | 8,4 | 4,3 |
| Ludwigslust-Parchim | 69 063 | 27,9 | 205 895 | 9,8 | 3,0 |

1) Betriebe ab 10 Betten, einschließlich Campingplätzen (Touristik-Camping) ab 10 Stellplätzen.

2) Rechnerischer Wert Übernachtungen/Ankünfte.

Ausgewählte Kreisdaten

Gewerbeanzeigen

| Land Kreisfreie Stadt Landkreis | Gewerbeanzeigen 1) | | | |
|---------------------------------------|--------------------|-------------|---------------------|--------------|
| | Mai 2023 | | Januar bis Mai 2023 | |
| | Anmeldungen | Abmeldungen | Anmeldungen | Abmeldungen |
| Mecklenburg-Vorpommern | 881 | 697 | 4 967 | 4 373 |
| Rostock | 118 | 98 | 616 | 602 |
| Schwerin | 47 | 60 | 268 | 300 |
| Mecklenburgische Seenplatte | 124 | 85 | 662 | 639 |
| Landkreis Rostock | 107 | 111 | 825 | 660 |
| Vorpommern-Rügen | 139 | 105 | 771 | 662 |
| Nordwestmecklenburg | 113 | 64 | 527 | 443 |
| Vorpommern-Greifswald | 116 | 82 | 671 | 533 |
| Ludwigslust-Parchim | 117 | 92 | 627 | 534 |

1) Ohne Reisegewerbe.